

专项基金季度总结报告

专项基金名称	真爱梦想-葡萄科技专项基金
项目周期	2018年1月1日 — 2018年3月31日
项目预算	5000000 元
项目已使用拨款金额	2,103,678.48 元
项目负责人	赵杰
提交日期	2018年4月24日

项目进展情况介绍

1. 项目执行情况介绍:

截至到2018年3月31日真爱梦想-葡萄科技专项基金历时10个月在全国近25个省市的30家园所陆续建成了葡萄科技智趣教室、编程教室、科创教室，共进行近35场的产品、课程培训，累计培训师资超过400人次。产品及课程培训主要通过老师体验，了解产品，培训师解答以及DEMO课试课等形式进行，目前师资培训率完成率约87%。



经过一系列的师资培训后，目前这些老师为近3000名孩子提供以提升孩子综合能力素养为目标的科技创新课程。例如通过Hello编程课程让孩子们对编程产生兴趣，让孩子们对编程有一个基础的认知；通过淘淘向右走课程让孩子们对中国传统七巧板有所了解，并通过七巧板让孩子们了解形状，拥有一些空间常识；通过奇妙电路让孩子们对电路的基本常识和原理有一些认知……

近80%的学校及园所已经真爱梦想-葡萄科技专项基金建成的教室内开始了授课活动，根据不同的学校及园所的属性，基本上可以让幼儿园的大中小班的孩子每周都可以享受一次科技课程带来的喜悦。

课程 Class	周一 Monday	周二 Tuesday	周三 Wednesday	周四 Thursday	周五 Friday
草莓班 Strawberry	9:30-10:15 10:15-11:00				
芒果班 Mango		9:00-9:45 9:55-10:40			
荔枝班 Lychee			9:00-9:45 9:55-10:40		
三花班 Three Flowers				9:00-9:45 9:55-10:40	
荷花班 Lotus			14:20-15:05 15:10-15:55		
桃花班 Peach Blossom					9:00-9:45 9:55-10:40
苗苗班 Little Seedlings	15:00-15:20 15:25-15:45				
芽芽班 Baby Sprouts		15:00-15:20 15:25-15:45			
蔷薇班 Flower Bud			15:00-15:20 15:25-15:45		

		周一	周二	周三	周四	周五
上午	9:00-9:40	中1班 A	大1班 A	大2班 A	大3班 A	二2班 8:40-9:20
	9:50-10:30	中1班 B	大1班 B	大2班 B	大3班 B	
	14:20-15:00			三3班	一1班 二3班	
下午	15:30-16:10	中2班 A	大大1班 A 二2班 16:00-16:40	大大2班 A	大大3班 A 一1班 15:10-15:50	
	16:20-17:00	中2班 B	大大1班 B	大大2班 B	大大3班 B	

上海爱儿坊菊园幼儿园2017年下半年课表 广东喜耀粤西学校2017年下半年课表

目前30家学校/园所的产品及课程已经100%到位，培训、运营目标达成率约80%。

编号	教室类型	学校	产品状态	课程状态	培训状态	运营状态
1	智趣教室	广州松翰教育培训中心	产品已到位	课程已发	培训已完成	已上课
2	智趣教室	南京第五幼儿园	产品已到位	课程已发	培训已完成	已上课
3	智趣教室	福建龙岩金宝幼儿园(中澳国际)	产品已到位	课程已发	培训已完成	已上课
4	智趣教室	湖北襄阳大风车幼儿园	产品已到位	课程已发	培训已完成	已上课
5	智趣教室	杭州万家星城幼儿园	产品已到位	课程已发	培训已完成	已上课
6	智趣教室	上海城市花园	产品已到位	课程已发	培训已完成	已上课
7	智趣教室	山西省太原市钢新幼儿园七幼	产品已到位	课程已发	培训已完成	已上课
8	智趣教室	陕西艺术幼儿园	产品已到位	课程已发	培训已完成	已上课
9	编程教室	杭州富阳银湖小学	产品已到位	课程已发	培训已完成	已上课
10	编程教室	杭州富阳永兴小学	产品已到位	课程已发	培训已完成	已上课
11	智趣教室	北京中科青云	产品已到位	课程已发	培训未完成	
12	编程教室	上海浦东更新小学	产品已到位	课程已发	培训已完成	预计2018年9月起
13	智趣教室	广东罗定喜耀粤西	产品已到位	课程已发	培训已完成	已上课
14	智趣教室	深圳龙岗新干线荣域幼儿园	产品已到位	课程已发	培训已完成	已上课
15	融合教室	上海马桥民办小学	产品已到位	课程已发	培训已完成	已上课
16	智趣教室	贵阳第五幼儿园一分园	产品已到位	课程已发	培训已完成	已上课
17	智趣教室	江西上饶保育院	产品已到位	课程已发	培训已完成	已上课
18	智趣教室	上海爱儿坊菊园幼儿园	产品已到位	课程已发	培训已完成	已上课
19	智趣教室	苏州高新区天都幼儿园	产品已到位	课程已发	培训已完成	已上课
20	智趣教室	上海七宝中心幼儿园	产品已到位	课程已发	培训已完成	已上课
21	智趣教室	济南槐荫青少年宫第一幼儿园	产品已到位	课程已发	培训已完成	已上课
22	智趣教室	长春三之三国际幼儿园旗舰园(奎上幼儿园)	产品已到位	课程已发	培训已完成	已上课
23	智趣教室	哈尔滨五常一小幼儿园	产品已到位	课程已发	培训已完成	已上课
24	建构教室	云南昆明市直机关幼儿园	产品已到位	课程已发	培训已完成	试课中
25	科创教室	渝中区人民小学幼儿园	产品已到位	课程已发	培训未完成	
26	科创教室	厦门莲花幼儿园	产品已到位	课程已发	培训已完成	试课中
27	科创教室	福建三明市实验幼儿园	产品已到位	课程已发	培训未完成	
28	科创教室	宁波高新区第二幼儿园	产品已到位	课程已发	培训已完成	试课中
29	科创教室	江苏盐城市机关幼儿园	产品已到位	课程已发	培训已完成	试课中
30	科创教室	山西榆次区第十一幼儿园	产品已到位	课程已发	培训未完成	

2. 项目效果或受益人故事介绍:

广东罗定喜耀粤西学校成立于1999年，由香港喜耀教育文化基金创办的一所寄宿制学校，采用小班制教学，涵盖了幼儿园、小学、初中三个学段，现有学生1000多名。2017年10月真爱梦想-葡萄科技专项基金的教室在这里建成。这是一个从广州南站出发，高铁两个小时，下来打车还有一个多小时的地方，那次我们的培训老师在一天时间内上了2场DEMO课，并给近30名的老师进行了产品课程的培训，甚至有的老师已经怀孕了，还在那里坚持听着产品及课程的培训。



新建成的葡萄教室



孩子们在教室内上哈尼水族馆课程



孩子动手制作心中的小鱼



孩子与小鱼进行互动



听闻要上葡萄课马上原意来上学的孩子

建成半年后，当我们再次回访学校老师时，老师说孩子在快乐中学习，有快乐的期盼。如果要在孩子中评选“我最喜欢的课程”，葡萄科技的课是名列前茅的。小时候有过起床、睁开眼，想起今天上喜欢的课，就迫不及待去上学的经历。据小班的带班老师说，“骏骏有时闹情绪不愿来上学，妈妈说回幼儿园要上葡萄科技，他就很愿意回来”。有时候我走在路上，遇到大大班（学前班）的孩子，他们会问“老师今天是星期几？”“星期

二啊”。“那还有两天上葡萄科技课了”，孩子掰着手指。这个课，让孩子想起就有期待。

老师还说大班的孩子上了《淘淘向右走》课程后，图形识别能力、观察能力有所提升，这是课程应有的效果。同时让我惊讶的是，孩子的秩序感提升了，在教室摆放的物品会放到指定的位置，书本会细心对整齐，颜色笔会分类放好。而大大班（学前班）的孩子在上了《hello 编程》课后，对方位的认知有所提升，接触幼小衔接的有关内容不费力气。这也是课程应有的效果。最近孩子们在学习“循环指令”，看到整个班八成的孩子都能孜孜不倦地求解关卡，一不嫌指令巨长，二不嫌一步步操作繁琐，只为完成关卡。那种坚持不懈的精神连老师都为之激动。

对于老师自己的成长，老师自己是这样说的：“作为学校葡萄科技课的一名专职老师，之前我在幼儿园带班，是一名男幼师。自从由班里抽出来专职上葡萄科技课程，我有机会给整个幼儿园（4年制）甚至小学一二年级的孩子上课，涉及好几个年级，并且上课的密度集中，自我感觉教学能力在密集的教学中有提高。这一点，让我十分感恩，有幸有这个锻炼的机会。同时，面对孩子投入的课堂，作为老师怎么会不欣喜？我还曾经在教学手记中发出这样的感慨——“开玩笑说，谁不让我上课，我跟谁急”。这让我的职业幸福感高涨，只要我一走进幼儿园的视线范围，“葡萄老师~”的招呼声就源源不绝，看到孩子们一张张热情洋溢的笑脸，我想，这不正是一名老师职业幸福感的来源吗？”

3. 持续运营或改进意见：

创办葡萄教室的初心是希望通过计算思维的课程研发及教师培训、葡萄科技教室建立、举办全国编程比赛等方式，全面推动计算思维的教育与普及。

在之前做的一系列运营活动中，我们发现老师对于编程、产品以及相关课程理念的认知是实现及推动计算思维教育普及的核心，而我们的课程、教案等内容是相同的，所以如何发挥老师的优势，让老师使用他们的特长以及对孩子的了解，因材施教生动有趣的去上课是关键，所以今年年初的运营重点将是打造一些有想法有创意的老师，打造一些精品课，让更多的老师知道怎么去上编程及科创科课程。只有上课精彩了，孩子学会了，下阶段的编程比赛才会拥有更好的基石。

我们会进行老师的比赛以及回馈活动，并收集老师对于产品以及课程的相关意见和建议，不断的优化产品及课程。并通过一系列的访学团等活动形式，进行课题的研讨。



上图为济南槐荫青少年宫第一幼儿园老师进行的课程总结与分享

3-5 张项目现场照片（含文字说明）



施工前的银湖小学



施工后的银湖小学





建成后的银湖小学上课场景



老师在进行编程教育



建成前的喜耀粤西教室



建成后的喜耀粤西学校



说明：可包含如下几类

1. 项目实施全过程的视频与照片分享（请对图片进行文字说明）
2. 项目参与人员的感想

季度财务支出明细 (请将财务决算表复制到以下位置)

项目支出总表	
项目描述	支出金额
永兴实验小学公益教室	326,314.52
杭州银湖实验小学公益教室	341,501.18
广州松翰教育培训中心	222,920.10
福建龙岩金宝幼儿园	255,680.61
广东罗定喜耀粤西	426,396.14
苏州天都幼儿园	290,266.85
长春三之三（垄上幼儿园）	230,920.10
年底老师激励活动	9,678.98
合计	2,103,678.48

备注：

1、目前还未进行与葡萄文化的运营费用的结算与支出，主要是与葡萄科技进行产品采购结算支出以及广越装修费用支出。

2、因教室内产品数量不同（主要是小学编程、幼儿园智趣教室内 Pad 等产品数量不一样），部分指定园所涉及整体教室装修改造，所以单个教室项目的支出成本有所不同。

会计档案 (凭证)

记-4

3300171130 浙江增值税专用发票 No 14403852 3300171130 14403852

开票日期：2017年10月24日

名称：上海康恩贸易有限公司	纳税人识别号：91310120MA1HKFXL6G	地址、电话：上海市奉贤区南桥路1150号6幢1195室 021-61612718	开户行及账号：招商银行股份有限公司上海梅林支行 121519440710501	密码区	24/84*>/3/739535670/8>/★270 >+2>40<766<106/<★<★9*+1-★9< 40-650/17966/27<9170+615★7- /238780>498642+★49<+<+5545		
货物或应税劳务、服务名称	规格型号	单位	数量	单价	金额	税率	税额
装修工程款					80238.00	11%	8826.18
合 计					¥80238.00		¥8826.18
价税合计(大写)		捌万玖仟零陆拾肆圆壹角捌分		(小写) ¥89064.18			
名称：杭州广越建筑装饰工程有限公司	纳税人识别号：91330105552685618E	地址、电话：杭州市拱墅区康桥镇塘浜108号302室 18968055123	开户行及账号：杭州联合银行主簿支行201000067748582	备注	富阳镇中心小学教室翻新		
收款人：	复核：	开票人：卢巧叶	销售方：	杭州广越建筑装饰工程有限公司 91330105552685618E			

第三联：发票联 购买方记账凭证

300171130 浙江增值税专用发票 No 14403851 3300171130 14403851
开票日期: 2017年10月24日

名称: 上海度盛贸易有限公司
纳税人识别号: 91310120MA1HKFXL6G
地址、电话: 上海市奉贤区南桥路1150号6幢1195室 021-61912718
开户行及账号: 招商银行股份有限公司上海田林支行 121919440710501

货物或应税劳务、服务名称	规格型号	单位	数量	单价	金额	税率	税额
装修工程款					142176.85	11%	15639.67
合计					¥142176.85		¥15639.67

价税合计(大写) 壹拾伍万柒仟捌佰壹拾捌元贰角五分 (小写) 157816.52

名称: 杭州广赫建筑装饰工程有限公司
纳税人识别号: 91330105552885618E
地址、电话: 杭州市拱墅区康桥银座109号302室 18903055123
开户行及账号: 杭州联合银行主簿支行201600067748592

收款人: 复核: 开票人: 点巧 销售方: (章)

100173130 上海增值税专用发票 No 11808431 3100173130 11808431
开票日期: 2017年10月31日

名称: 上海度盛贸易有限公司
纳税人识别号: 91310120MA1HKFXL6G
地址、电话: 上海市奉贤区南桥路1150号6幢1195室 021-61912718
开户行及账号: 招商银行股份有限公司上海田林支行 121919440710501

货物或应税劳务、服务名称	规格型号	单位	数量	单价	金额	税率	税额
PaiGo-教育		套	18	1195.7264967	21523.08	17%	3658.92
合计					¥21523.08		¥3658.92

价税合计(大写) 贰万伍仟壹佰捌拾贰圆整 (小写) 25182.00

名称: 上海葡萄纬度科技有限公司
纳税人识别号: 91310114324260108B
地址、电话: 上海嘉定区嘉歆公路500号22幢3001室 021-54679188
开户行及账号: 招商银行虹桥支行 121914337210703

收款人: 曹金娥 复核: 曹金娥 开票人: 蔡怡春 销售方: (章)

100173130 上海增值税专用发票 No 11808432 3100173130 11808432
开票日期: 2017年10月31日

名称: 上海度显贸易有限公司
纳税人识别号: 91310120MA1HKFXL6G
地址、电话: 上海市奉贤区岚丰路1150号6幢1195室 021-61912718
开户行及账号: 招商银行股份有限公司上海田林支行 121919440710501

密 45*128>746+37>0-960161<7+4
码 /<<-*54<04-843*0>640>8107>
区 -//0277436429+772773>968100
<7+85**-*535*406*5096>029<*

货物或应税劳务、服务名称	规格型号	单位	数量	单价	金额	税率	税额
奇妙电路-教育		套	170	511.96581197	87034.19	17%	14795.81
Hello编程-教育		套	41	255.5585556	10477.76	17%	1781.22
合 计					¥97511.97		¥16577.03

价税合计(大写) 壹拾壹万肆仟零捌拾玖圆整 (小写) ¥114089.00

名称: 上海葡萄纬度科技有限公司
纳税人识别号: 91310114324260108B
地址、电话: 上海嘉定区嘉戍公路500号22幢3001室 021-54679188
开户行及账号: 招商银行虹桥支行 121914337210703

名称: 银湖小学

收款人: 曹金娥 复核: 曹金娥 开票人: 蔡柏春

100173130 上海增值税专用发票 No 11808433 3100173130 11808433
开票日期: 2017年10月31日

名称: 上海度显贸易有限公司
纳税人识别号: 91310120MA1HKFXL6G
地址、电话: 上海市奉贤区岚丰路1150号6幢1195室 021-61912718
开户行及账号: 招商银行股份有限公司上海田林支行 121919440710501

密 4645+65-<86-91-06*649*70+5-
码 09943*8-245639>/9942<97*29
区 -85824><8296067681332*6*9+6
0+578--435<+001-78*8-9>2->/

货物或应税劳务、服务名称	规格型号	单位	数量	单价	金额	税率	税额
PaiBot-绿色-2G+32G		套	21	2563.2478632	53828.21	17%	9150.79
Hello编程-教育		套	6	341.02564102	2046.15	17%	347.85
PaiBot-紫色-2G+32G		套	5	2563.2478633	12816.24	17%	2178.76
合 计					¥68690.60		¥11677.40

价税合计(大写) 捌万零叁佰陆拾捌圆整 (小写) ¥80368.00

名称: 上海葡萄纬度科技有限公司
纳税人识别号: 91310114324260108B
地址、电话: 上海嘉定区嘉戍公路500号22幢3001室 021-54679188
开户行及账号: 招商银行虹桥支行 121914337210703

名称: 银湖小学

收款人: 曹金娥 复核: 曹金娥 开票人: 蔡柏春

100173130 上海增值税专用发票 No 11808434 3100173130 11808434
开票日期: 2017年10月31日

名称: 上海度显贸易有限公司
纳税人识别号: 91310120MA1HKFXL6G
地址、电话: 上海市奉贤区岚丰路1150号6幢1195室 021-61912718
开户行及账号: 招商银行股份有限公司上海田林支行 121919440710501

密 码 区
<<55*- ->60<+>76+00/+3<62**
1-*2--3288>+387+00/<820*+>3
5+>8<<<728<>7-<>5<005+>
62*099<2-253+*-7794>60-81-4

货物或应税劳务、服务名称	规格型号	单位	数量	单价	金额	税率	税额
PaiBot-绿色-2G+32G		套	21	2563.2478632	53828.21	17%	9150.79
合 计							
价税合计(大写)						陆万贰仟玖佰柒拾玖圆整	(小写) ¥62979.00

100173130 上海增值税专用发票 No 17992584 3100173130 17992584
开票日期: 2017年11月28日

名称: 上海度显贸易有限公司
纳税人识别号: 91310120MA1HKFXL6G
地址、电话: 上海市奉贤区岚丰路1150号6幢1195室021-61912718
开户行及账号: 招商银行股份有限公司上海田林支行121919440710501

密 码 区
4053213/>/2+322/629>380>1-0
*258498/*4<6+64+-552>/3065+
5>9<22<805>0133722+<22973<1
>1-*407840<+<0+<77>/5346>7

货物或应税劳务、服务名称	规格型号	单位	数量	单价	金额	税率	税额
探索号套装-奇妙发现-教育		套	276	341.0264103	94123.08	17%	16000.92
合 计							
价税合计(大写)						壹拾壹万零壹佰贰拾肆圆整	(小写) ¥110124.00

如因项目产生其他收入的, 请说明收入情况和处理建议

100173130 上海增值税专用发票 No 17992585 3100173130 17992585
开票日期: 2017年11月28日

名称: 上海度星贸易有限公司
纳税人识别号: 91310120MA1HKFXL6G
地址、电话: 上海市奉贤区岚丰路1150号6幢1195室021-61912718
开户行及账号: 招商银行股份有限公司上海田林支行121919440710501

货物或应税劳务、服务名称	规格型号	单位	数量	单价	金额	税率	税额
PaiBot智能机器人儿童教育服务平	绿色-2G*32G	套	30	2563.2479632	76897.44	17%	13072.56
合计						¥76897.44	¥13072.56
价税合计(大写)				捌万玖仟玖佰柒拾圆整		(小写) ¥89970.00	

名称: 上海葡萄纬度科技有限公司
纳税人识别号: 91310114324260108B
地址、电话: 上海嘉定区嘉戍公路500号22幢3001室 021-54679188
开户行及账号: 招商银行虹桥支行 121914337210703

收款人: 曹金娥 复核: 曹金娥 开票人: 蔡怡春

如因项目产生其他收入的, 请说明收入情况和处理建议

100173130 上海增值税专用发票 No 17992586 3100173130 17992586
开票日期: 2017年11月28日

名称: 上海度星贸易有限公司
纳税人识别号: 91310120MA1HKFXL6G
地址、电话: 上海市奉贤区岚丰路1150号6幢1195室021-61912718
开户行及账号: 招商银行股份有限公司上海田林支行121919440710501

货物或应税劳务、服务名称	规格型号	单位	数量	单价	金额	税率	税额
PaiBot智能机器人儿童教育服务平	2G*32G-紫色	套	32	2563.2479632	82023.93	17%	13944.07
合计						¥82023.93	¥13944.07
价税合计(大写)				玖万伍仟玖佰陆拾捌圆整		(小写) ¥95968.00	

名称: 上海葡萄纬度科技有限公司
纳税人识别号: 91310114324260108B
地址、电话: 上海嘉定区嘉戍公路500号22幢3001室 021-54679188
开户行及账号: 招商银行虹桥支行 121914337210703

收款人: 曹金娥 复核: 曹金娥 开票人: 蔡怡春

如因项目产生其他收入的, 请说明收入情况和处理建议



100173130 上海增值税专用发票 No 17992589 3100173130 17992589
开票日期: 2017年11月28日

名称: 上海悦盈贸易有限公司
纳税人识别号: 91310120MA1HKFXL6G
地址、电话: 上海市奉贤区吴淞路1150号6幢1195室021-61912718
开户行及账号: 招商银行股份有限公司上海田林支行121919440710501

货物或应税劳务、服务名称	规格型号	单位	数量	单价	金额	税率	税额
Pad-20+32G-绿色		套	30	1708.5470085	51256.41	17%	8713.59
合计					¥51256.41		¥8713.59
价税合计(大写)					伍万玖仟玖佰柒拾圆整 (小写) ¥59970.00		

名称: 上海葡萄纬度科技有限公司
纳税人识别号: 91310114324260108B
地址、电话: 上海嘉定区嘉戍公路500号22幢3001室 021-54679188
开户行及账号: 招商银行虹桥支行 121914337210703

收款人: 曹金斌 复核: 曹金斌 开票人: 蔡怡春

如因项目产生其他收入的, 请说明收入情况和处理建议

100173130 上海增值税专用发票 No 17992590 3100173130 17992590
开票日期: 2017年11月28日

名称: 上海悦盈贸易有限公司
纳税人识别号: 91310120MA1HKFXL6G
地址、电话: 上海市奉贤区吴淞路1150号6幢1195室021-61912718
开户行及账号: 招商银行股份有限公司上海田林支行121919440710501

货物或应税劳务、服务名称	规格型号	单位	数量	单价	金额	税率	税额
He110编程-教育		套	200	341.0584105	68205.13	17%	11594.87
合计					¥68205.13		¥11594.87
价税合计(大写)					柒万玖仟捌佰圆整 (小写) ¥79800.00		

名称: 上海葡萄纬度科技有限公司
纳税人识别号: 91310114324260108B
地址、电话: 上海嘉定区嘉戍公路500号22幢3001室 021-54679188
开户行及账号: 招商银行虹桥支行 121914337210703

收款人: 曹金斌 复核: 曹金斌 开票人: 蔡怡春

如因项目产生其他收入的, 请说明收入情况和处理建议

00173130 上海增值税专用发票 No 17992591 3100173130
17992591
开票日期: 2017年11月28日

名称: 上海度显贸易有限公司
纳税人识别号: 91310120MA1HKFXL6G
地址、电话: 上海市奉贤区岚丰路1180号6幢1195室021-61912718
开户行及账号: 招商银行股份有限公司上海田林支行121919440710501

密 4<1/9*3+9910+*299>4>-1-0955
+2716<034*<14990</358>>-2/+
<1482*+6-8>7770/-*+>/>47-7+
09592051676268+*08+58/5319-

货物或应税劳务、服务名称	规格型号	单位	数量	单价	金额	税率	税额
奇妙电路-教育		套	100	511.9681197	51196.58	17%	8703.42
合计					¥51196.58		¥8703.42

价税合计(大写) 伍万玖仟玖佰零圆整 (小写) ¥59900.00

名称: 上海葡萄纬度科技有限公司
纳税人识别号: 91310114324260108B
地址、电话: 上海嘉定区嘉戍公路500号22幢3001室 021-54679188
开户行及账号: 招商银行虹桥支行 121914337210703

收款人: 曹金娥 复核: 曹金娥 开票人: 蔡怡春

如因项目产生其他收入的, 请说明收入情况和处理建议

00173130 上海增值税专用发票 No 17992592 3100173130
17992592
开票日期: 2017年11月28日

名称: 上海度显贸易有限公司
纳税人识别号: 91310120MA1HKFXL6G
地址、电话: 上海市奉贤区岚丰路1180号6幢1195室021-61912718
开户行及账号: 招商银行股份有限公司上海田林支行121919440710501

密 +816*+>-3861+>81-70889208<7
-2-255>05<813->78099*1238+8
*-1**+>/<+66/67*->02>7008>3
08<-30925*917+**7+*2<0>5-6

货物或应税劳务、服务名称	规格型号	单位	数量	单价	金额	税率	税额
Paibot智能机器人儿童教育服务平台	2G+32G-紫色	套	32	2563.2478633	82023.93	17%	13944.07
合计					¥82023.93		¥13944.07

价税合计(大写) 玖万伍仟玖佰陆拾捌圆整 (小写) ¥95968.00

名称: 上海葡萄纬度科技有限公司
纳税人识别号: 91310114324260108B
地址、电话: 上海嘉定区嘉戍公路500号22幢3001室 021-54679188
开户行及账号: 招商银行虹桥支行 121914337210703

收款人: 曹金娥 复核: 曹金娥 开票人: 蔡怡春

如因项目产生其他收入的, 请说明收入情况和处理建议

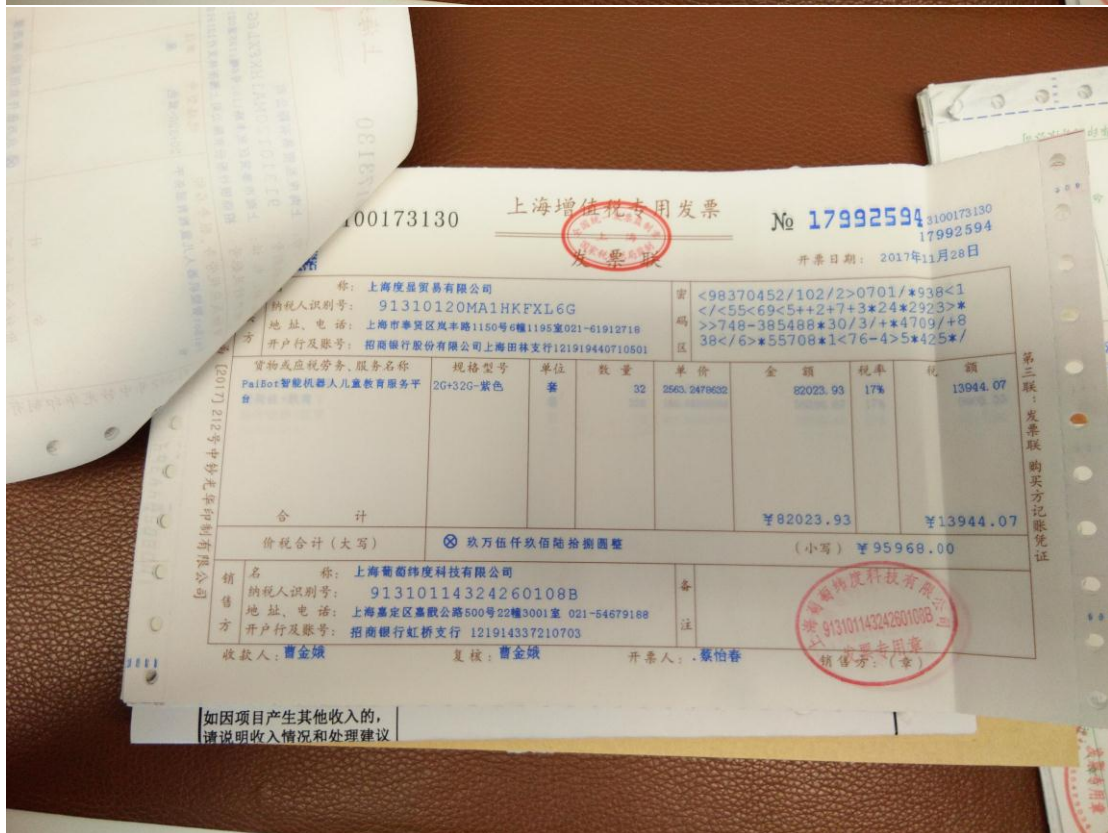
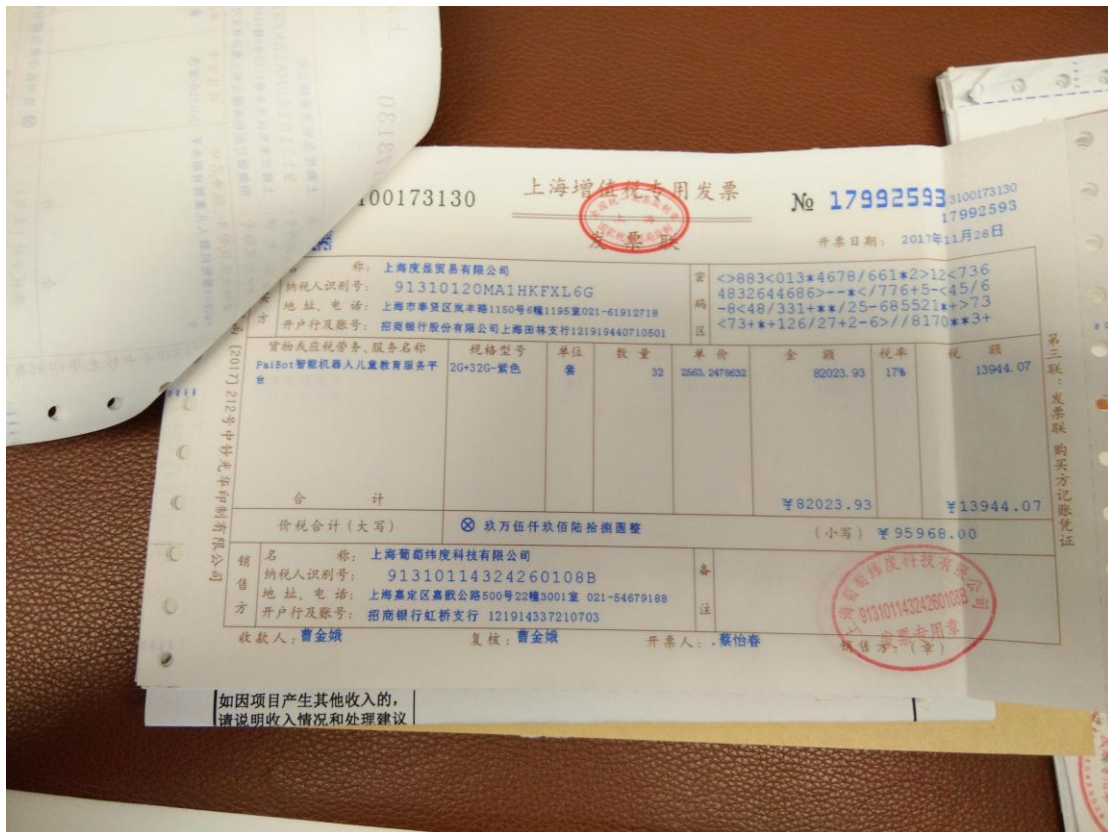

100173130 上海增值税专用发票 No 17992595 3100173130
17992595
开票日期: 2017年11月28日

名称: 上海度星贸易有限公司
纳税人识别号: 91310120MA1HKFXL6G
地址、电话: 上海市奉贤区南桥1150号6幢1195室021-61912718
开户行及账号: 招商银行股份有限公司上海田林支行121919440710501

货物或应税劳务、服务名称	规格型号	单位	数量	单价	金额	税率	税额
Hello编程-教育		套	29	341.02664103	9889.74	17%	1681.26
麦斯兹-教育		套	228	255.55555556	58266.67	17%	9905.33
合计					¥68156.41		¥11586.59

价税合计(大写) 柒万玖仟柒佰肆拾叁圆整 (小写) ¥79743.00

名称: 上海葡萄纬度科技有限公司
纳税人识别号: 91310114324260108B
地址、电话: 上海嘉定区嘉戍公路500号22幢3001室 021-54679188
开户行及账号: 招商银行虹桥支行 121914337210703

收款人: 曹金媛 复核: 曹金媛 开票人: 蔡怡春

如因项目产生其他收入的, 请说明收入情况和处理建议

100173130 上海增值税专用发票 No 17992596 3100173130
17992596
开票日期: 2017年11月28日

名称: 上海度星贸易有限公司
纳税人识别号: 91310120MA1HKFXL6G
地址、电话: 上海市奉贤区南桥1150号6幢1195室021-61912718
开户行及账号: 招商银行股份有限公司上海田林支行121919440710501

货物或应税劳务、服务名称	规格型号	单位	数量	单价	金额	税率	税额
旅旅世界-教育		套	276	135.8974359	37507.69	17%	6376.31
哈尼海洋-线下		套	38	135.8974359	5164.10	17%	877.90
奇妙电路-教育		套	76	511.96581197	39009.40	17%	6614.60
合计					¥81581.19		¥13868.81

价税合计(大写) 玖万伍仟肆佰伍拾圆整 (小写) ¥95450.00

名称: 上海葡萄纬度科技有限公司
纳税人识别号: 91310114324260108B
地址、电话: 上海嘉定区嘉戍公路500号22幢3001室 021-54679188
开户行及账号: 招商银行虹桥支行 121914337210703

收款人: 曹金媛 复核: 曹金媛 开票人: 蔡怡春

如因项目产生其他收入的, 请说明收入情况和处理建议

100173130 上海增值税专用发票 No 17992597 3100173130
17992597
开票日期: 2017年11月28日

名称: 上海度显贸易有限公司
纳税人识别号: 91310120MA1HKFXL6G
地址、电话: 上海市奉贤区岚丰路1150号6幢1195室021-61912718
开户行及账号: 招商银行股份有限公司上海田林支行121919440710501

密 5/8<65055*/#*0-61*01*829442*
码 9*748338/636>>8/87>><78*><+1
区 97-53>3541*8-2*11-<<28014848
44201<548+59>27--<-8<798<-8

货物或应税劳务、服务名称	规格型号	单位	数量	单价	金额	税率	税额
哈泥水族馆		套	256	255.6585556	65422.22	17%	11121.78
淘淘与魔豆		套	276	16.23931624	4482.05	17%	761.95
淘淘的花园		套	286	16.23931624	4644.44	17%	789.56
淘淘小队长		套	286	16.23931624	4644.44	17%	789.56
合计					¥79193.15		¥13462.85

价税合计(大写) 玖万贰仟陆佰伍拾陆圆整 (小写) ¥92656.00

名称: 上海葡萄纬度科技有限公司
纳税人识别号: 91310114324260108B
地址、电话: 上海嘉定区嘉戍公路500号22幢3001室 021-54679188
开户行及账号: 招商银行虹桥支行 121914337210703

收款人: 曹金娥 复核: 曹金娥 开票人: 蔡怡春

如因项目产生其他收入的, 请说明收入情况和处理建议

100173130 上海增值税专用发票 No 17992598 3100173130
17992598
开票日期: 2017年11月28日

名称: 上海度显贸易有限公司
纳税人识别号: 91310120MA1HKFXL6G
地址、电话: 上海市奉贤区岚丰路1150号6幢1195室021-61912718
开户行及账号: 招商银行股份有限公司上海田林支行121919440710501

密 <-<-38>-82>*802*9529<+1/6
码 >*+/6<34+*<66011+*5557*97>*
区 /-*8890597425632/881895+98<
+1/+7<8/675588+-2124*3*08

货物或应税劳务、服务名称	规格型号	单位	数量	单价	金额	税率	税额
PaiBot智能机器人儿童教育服务平	绿色-2G+32G	套	26	2563.2479633	66644.44	17%	11329.56
哈泥水族馆		套	30	135.89743590	4076.92	17%	693.08
PaiGo-教育		套	11	1195.7264957	13152.99	17%	2236.01
PaiGo		套	4	1195.7264957	4782.91	17%	813.09
合计					¥88657.26		¥15071.74

价税合计(大写) 壹拾万叁仟柒佰贰拾玖圆整 (小写) ¥103729.00

名称: 上海葡萄纬度科技有限公司
纳税人识别号: 91310114324260108B
地址、电话: 上海嘉定区嘉戍公路500号22幢3001室 021-54679188
开户行及账号: 招商银行虹桥支行 121914337210703

收款人: 曹金娥 复核: 曹金娥 开票人: 蔡怡春

如因项目产生其他收入的, 请说明收入情况和处理建议

100173130 上海增值税专用发票 No 17992599 3100173130 17992599
开票日期: 2017年11月28日

名称: 上海度显贸易有限公司
纳税人识别号: 91310120MA1HKFXL6G
地址、电话: 上海市奉贤区岚丰路1150号6幢1195室021-61912718
开户行及账号: 招商银行股份有限公司上海田林支行121919440710501

货物或应税劳务、服务名称	规格型号	单位	数量	单价	金额	税率	税额
PaiBot智能机器人儿童教育服务平台	2G+32G-紫色	套	32	2563.2478632	82023.93	17%	13944.07
豪华版底座		套	53	50.42735043	2672.65	17%	454.35
合计					¥84696.58		¥14398.42

价税合计(大写) 玖万玖仟零玖拾伍圆整 (小写) ¥99095.00

名称: 上海葡萄纬度科技有限公司
纳税人识别号: 91310114324260108B
地址、电话: 上海嘉定区嘉戍公路500号22幢3001室 021-54679188
开户行及账号: 招商银行虹桥支行 121914337210703

收款人: 曹金娥 复核: 曹金娥 开票人: 蔡柏春

如因项目产生其他收入的, 请说明收入情况和处理建议

100173130 上海增值税专用发票 No 17992600 3100173130 17992600
开票日期: 2017年11月28日

名称: 上海度显贸易有限公司
纳税人识别号: 91310120MA1HKFXL6G
地址、电话: 上海市奉贤区岚丰路1150号6幢1195室021-61912718
开户行及账号: 招商银行股份有限公司上海田林支行121919440710501

货物或应税劳务、服务名称	规格型号	单位	数量	单价	金额	税率	税额
PaiPad-2G+32G-绿色		套	39	1708.5470085	66633.33	17%	11327.67
哈泥海洋-线下		套	32	255.6555556	8177.78	17%	1390.22
哈泥海洋-线下		套	16	170.08547009	2721.37	17%	462.63
合计					¥77532.48		¥13180.52

价税合计(大写) 玖万零柒佰壹拾叁圆整 (小写) ¥90713.00

名称: 上海葡萄纬度科技有限公司
纳税人识别号: 91310114324260108B
地址、电话: 上海嘉定区嘉戍公路500号22幢3001室 021-54679188
开户行及账号: 招商银行虹桥支行 121914337210703

收款人: 曹金娥 复核: 曹金娥 开票人: 蔡柏春

如因项目产生其他收入的, 请说明收入情况和处理建议

100173130 上海增值税专用发票 No 17992602 3100173130 17992602
开票日期: 2017年11月28日

名称: 上海度显贸易有限公司
纳税人识别号: 91310120MA1HKFXL6G
地址、电话: 上海市奉贤区岚丰路1150号6幢1195室021-61912718
开户行及账号: 招商银行股份有限公司上海田林支行121919440710501

货物或应税劳务、服务名称 规格型号 单位 数量 单价 金额 税率 税额
PaiGo-国内版-Shielding 套 51 1195.7264957 60982.05 17% 10366.95
PaiGo-国内版-Cost down 套 8 1195.7264957 9565.81 17% 1626.19

合计 70547.86 11993.14
价税合计(大写) 捌万贰仟伍佰肆拾壹圆整 (小写) 82541.00

名称: 上海葡萄纬度科技有限公司
纳税人识别号: 91310114324260108B
地址、电话: 上海嘉定区嘉戍公路500号22幢3001室 021-54679188
开户行及账号: 招商银行虹桥支行 121914337210703

收款人: 曹金娥 复核: 曹金娥 开票人: 蔡怡春

如因项目产生其他收入的, 请说明收入情况和处理建议

100173130 上海增值税专用发票 No 17992603 3100173130 17992603
开票日期: 2017年11月28日

名称: 上海度显贸易有限公司
纳税人识别号: 91310120MA1HKFXL6G
地址、电话: 上海市奉贤区岚丰路1150号6幢1195室021-61912718
开户行及账号: 招商银行股份有限公司上海田林支行121919440710501

货物或应税劳务、服务名称 规格型号 单位 数量 单价 金额 税率 税额
Hello编程-教育 套 100 341.02564103 34102.56 17% 5797.44
奇妙电路-教育 套 100 511.96581197 51196.58 17% 8703.42

合计 85299.14 14500.86
价税合计(大写) 玖万玖仟捌佰圆整 (小写) 99800.00

名称: 上海葡萄纬度科技有限公司
纳税人识别号: 91310114324260108B
地址、电话: 上海嘉定区嘉戍公路500号22幢3001室 021-54679188
开户行及账号: 招商银行虹桥支行 121914337210703

收款人: 曹金娥 复核: 曹金娥 开票人: 蔡怡春

如因项目产生其他收入的, 请说明收入情况和处理建议

00173130 上海增值税专用发票 No 11808593 开票日期: 2017年11月10日

称: 上海度显贸易有限公司
纳税人识别号: 91310120MA1HKFXL6G
地址、电话: 上海市奉贤区岚丰路1150号6幢1195室 021-61912718
开户行及账号: 招商银行股份有限公司上海田林支行 121919440710501

密 *277-9*6/3*9//5-3+*-67772<
码 7+4-76<0+278+6>18/-*2750>55
区 9*79+0**9/0-3//4**//87+*3616
72<6>86-7>818635<7*4</+/-71

货物或应税劳务、服务名称	规格型号	单位	数量	单价	金额	税率	税额
Hello编程-教育		套	40	255.6565566	10222.22	17%	1737.78
PaiGo-教育		套	5	1093.1623932	5465.81	17%	929.19
Paibot-紫色-2G+32G		套	20	2563.2478632	51264.96	17%	8715.04
合计					¥66952.99		¥11382.01

价税合计(大写) 柒万捌仟叁佰叁拾伍圆整 (小写) ¥78335.00

称: 上海葡萄纬度科技有限公司
纳税人识别号: 91310114324260108B
地址、电话: 上海嘉定区嘉峪关路500号22幢3001室 021-54679188
开户行及账号: 招商银行虹桥支行 121914337210703

收款人: 曹金娥 复核: 曹金娥 开票人: 蔡怡春

如因项目产生其他收入的, 请说明收入情况和处理建议

00173130 上海增值税专用发票 No 11808594 开票日期: 2017年11月10日

称: 上海度显贸易有限公司
纳税人识别号: 91310120MA1HKFXL6G
地址、电话: 上海市奉贤区岚丰路1150号6幢1195室 021-61912718
开户行及账号: 招商银行股份有限公司上海田林支行 121919440710501

密 754649->674>7*-1898+9383+/
码 0551+97/<5/-45**//9/*659*29>
区 9-*717>/6/7289526*385890+>2
83+18771+01**19604>8-9->+3/

货物或应税劳务、服务名称	规格型号	单位	数量	单价	金额	税率	税额
Paibot-紫色-2G+32G		套	20	2563.2478632	51264.96	17%	8715.04
合计					¥51264.96		¥8715.04

价税合计(大写) 伍万玖仟玖佰捌拾圆整 (小写) ¥59980.00

称: 上海葡萄纬度科技有限公司
纳税人识别号: 91310114324260108B
地址、电话: 上海嘉定区嘉峪关路500号22幢3001室 021-54679188
开户行及账号: 招商银行虹桥支行 121914337210703

收款人: 曹金娥 复核: 曹金娥 开票人: 蔡怡春

如因项目产生其他收入的, 请说明收入情况和处理建议

3100173130 上海增值税专用发票 No 30926569

开票日期: 2018年01月10日

名称: 上海圆迈贸易有限公司
纳税人识别号: 91310120MA1HKFXL6G
地址、电话: 上海市奉贤区岚丰路1150号6幢1195室021-61912718
开户行及账号: 招商银行上海分行田林支行121919440710501

货物或应税劳务、服务名称	规格型号	单位	数量	单价	金额	税率	税额
南孚(NANFU)NF-N25 超薄小巧 便携 移动电源/充电宝 玫瑰金 苹果/安卓/小米手机/华为/平板 通用2500毫	NP-N25 (玫瑰金)	个	63	38.461587302	2423.08	17%	411.92
南孚(NANFU)NF-N25 超薄小巧 便携 移动电源/充电宝 玫瑰金 苹果/安卓/小米手机/华为/平板 通用2500毫					-328.25	17%	-55.80
合计					¥2094.83		¥356.12

价税合计(大写) 贰仟肆佰伍拾玖圆玖角伍分 (小写) ¥2450.95

名称: 上海圆迈贸易有限公司
纳税人识别号: 91310114666025597Y
地址、电话: 上海市嘉定工业区叶城路1116号19层1901室021-39918597
开户行及账号: 交通银行上海嘉定支行310069079018010104673

收款人: 王梅 复核: 张雪 开票人: 毛静群7 销售方: (发票专用章)

00174130 浙江增值税专用发票 No 18914395

开票日期: 2018年02月08日

名称: 上海圆迈贸易有限公司
纳税人识别号: 91310120MA1HKFXL6G
地址、电话: 上海市奉贤区岚丰路1150号6幢1195室 021-61912718
开户行及账号: 招商银行股份有限公司上海田林支行 121919440710501

货物或应税劳务、服务名称	规格型号	单位	数量	单价	金额	税率	税额
*建筑服务*装修服务					14634.00	11%	1609.74
合计					¥14634.00		¥1609.74

价税合计(大写) 壹万陆仟贰佰肆拾叁圆柒角肆分 (小写) ¥16243.74

名称: 杭州广越建筑装饰工程有限公司
纳税人识别号: 91330105552685618E
地址、电话: 杭州市拱墅区康桥枫尚苑108号302室 0571-82133097
开户行及账号: 杭州联合银行丰潭支行201000067748582

收款人: 复核: 开票人: 卢巧叶 销售方: (发票专用章)

页码1/1

天津增值税普通发票

No 02376057

1200172320
02376057

开票日期: 2018年01月24日

781

上海度量贸易有限公司
91310120MA1HKFXL6C
电话: 上海市奉贤区岚丰路1150号6幢1195室 021-61912718
开户行及账号: 招商银行上海分行田林支行121919440710E01

规格型号	单位	数量	单价	金额	税率	税额
*印刷品*台历	本	200	30.4615384615	6092.31	17%	1035.69
合 计				¥6092.31		¥1035.69
价税合计(大写)				柒仟壹佰贰拾捌圆整		
名称: 天津市康富源彩色印刷有限公司				纳税人识别号: 91120111744027388A		
地址、电话: 西青区中北镇大梁庄村木材市场30号87917093				开户行及账号: 天津银行红鑫支行106701201080272888		
收款人:				开票人: 王惠		
复核:				销售方: (章)		

第二联: 发票联 购买方记账凭证

康富源彩色印刷有限公司
91120111744027388A
发票专用章