

专项基金年度总结报告

专项基金名称	真爱梦想——随迁子女成长关爱计划专项基金
项目周期	2017年2月14日—2020年2月14日
项目预算	100万元
项目已使用拨款金额	30万元
项目负责人	黄光宇、张奕蕾
提交日期	2017年12月15日

项目进展情况介绍（不少于200字）

1. 项目执行情况介绍（不少于300字）

4月21日上午，真爱梦想-随迁子女成长关爱计划项目在宝山区民办益钢小学面对300余位师生举办了简单而隆重的启动仪式。现场来宾有：

上海市宝山区淞南镇宣传委员	金艳
宝山区四季志愿服务中心主任	杜量
上海市宝山区淞南镇社会事业办副主任	吴栋楠

孩子快乐与成功工程项目创始人

随迁子女成长关爱计划项目联合发起人

骑士精神公益项目联合发起人、项目负责人	黄光宇
---------------------	-----

正面管教体系创始人

教育心理学博士

执业婚姻、家庭、儿童治疗师	简·尼尔森博士
---------------	---------

美国正面管教协会认证讲师

艺术治疗师	泰罗尔·詹姆斯·柴坡
-------	------------

慧育家·正面管教之家创始人

中国正面管教协会现任会长	张宏武
--------------	-----

宝山区民办益钢小学校长	张宇仁
-------------	-----

上海携手同行青少年发展中心干事	张奕蕾、王文婷
-----------------	---------

上海绿蜻蜓青年公益发展服务中心主任	姚菊香
-------------------	-----

骑士精神公益项目课程策划、督导

资深电影人

洪维涛先生和洪太太

下午，项目组也带领者10位同学和老师前往马场进行了一次骑士精神体验活动试运行。

可以说自项目发起之初到如今最终落地，项目从惠及企业有需求员工子女到面对一所随迁子女学校的全体师生；从简单的爱心物资及课程的援助，到项目课程的深入开发与创新；从一家企业的对社会的善意和感恩，感染了不同属性、不同行业、不同国籍的单位、公司、爱心人士等多方关注。

紧接着5月5日，我们迎来了骑士精神部分的启动以及第一次马术常规活动，迎来了34位现场小朋友，以及众多嘉宾及领导的出席，具体嘉宾名单如下：

宝山区四季志愿服务中心主任 杜量

上海振力工程机械设备有限公司设备和服务经理 刘洪祥

上海真爱梦想公益基金会秘书长 申宇

中国奥运骑士、骑士精神公益项目发起人 华天

孩子快乐与成功工程项目创始人

随迁子女成长关爱计划项目联合发起人

骑士精神公益项目联合发起人、项目负责人 黄光宇

慧育家·正面管教之家创始人

中国正面管教协会现任会长 张宏武

上海携手同行青少年发展中心 张奕蕾、王文婷

骑士精神公益项目课程策划、督导

资深电影人 洪维涛先生和洪太太

上海久事集团办公室主任及秘书 田震、胡佳琪

上海事顺马术体育中心副总经理 蔡伟仁

上海事顺马术体育中心检疫马房及跑到经理 谢恩燮

上海事顺马术体育中心综合办公室行政经理 闻学佳

上海事顺马术体育中心市场策划及会计经理 蔡凯宁

两次活动的规格、参与的领导嘉宾之多，超出了项目组在合同签订之初的预期。也用事实证明了项目本身的价值，同时也可以预期项目将对社会面形成长远而广大的影响力。为了能够使项目后期能够有一个较好的宣传推动性和社会效应，项目组大胆的提升了两次启动仪式的配置规格，为项目本身带来了更好的现场效果的同时，也为后期留下了极其有价值的宣传资料。

随后，5月26日、10月20日、11月17日、11月24日共约114位学生，参与了骑士精神活动。在项目活动中，孩子们接触了马匹、骑马、刷马，通过手册的感受与分享区域对当天活动进行整理和反馈。

2. 活动效果介绍：（受益人故事，参与者满意度，可以图文结合）（不少于300字，图片不少于3张并添加文字说明）

在骑士精神活动的现场，孩子们对马匹表现出了极度的热爱与兴奋。马场现场有十余匹马，孩子们听教练老师介绍一遍，就能够重复出所有马匹的名字。在刷马环节，教练不仅教授他们如何为马匹清理身体，也为他们介绍马匹的一些日常生活习性时，此时他们对马的好奇心被完全点燃了，孩子兴奋地一个接着一个得问着问题。有的孩子告诉我们，当我摸着马的心脏的时候，从来没有想过它的跳动是那么的平稳有力，我能感觉到它是一个温柔的马儿，而且它的身上居然不是臭的，是香香的味道，我好喜欢它！也有的孩子在活动开始之初有些羞涩、胆怯，通过活动他说自己越来越喜欢马了。我们能明显的感觉到这种对动物的喜爱也让他逐渐在活动中放开了自己，更愿意和我们还有周围的同学交流。

下面是几位同学对现场活动的感受与分享：

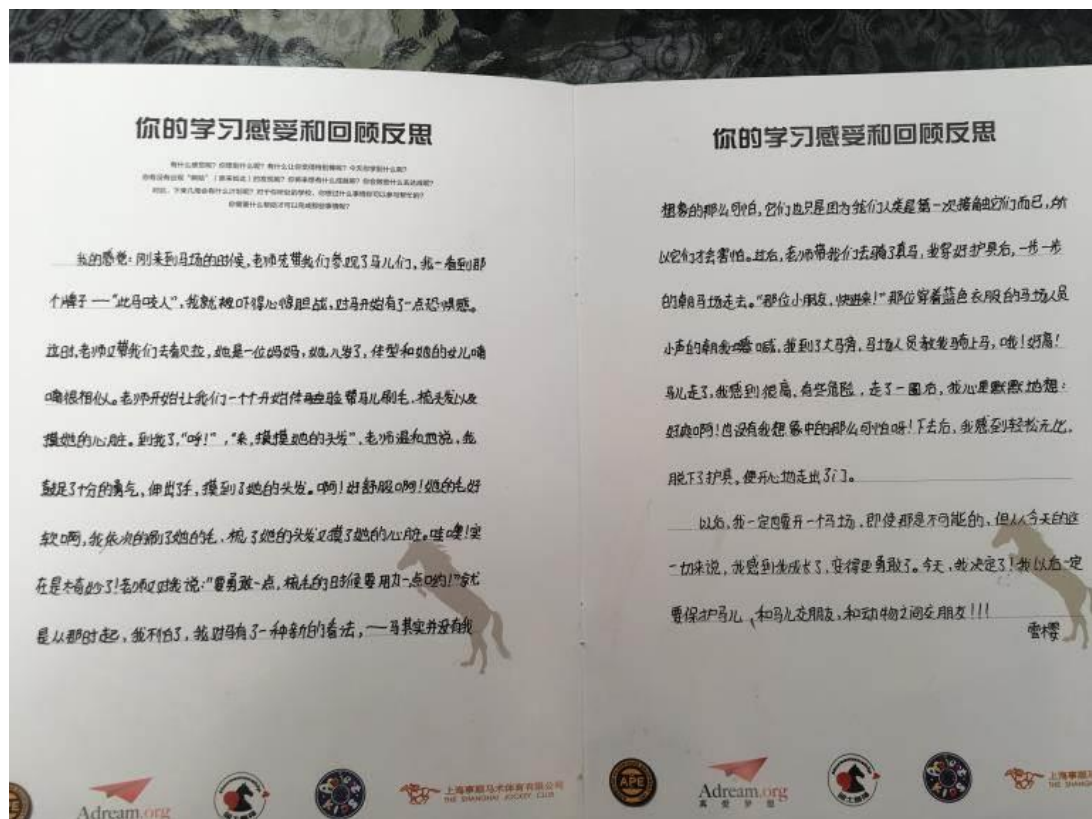

学员的感受与分享 1

我的感想：刚来到马场的时候，老师先带我们参观了马儿们，我一看到那个牌子——“此马咬人”，我就被吓得心惊胆战，对马开始有了一点恐惧感。这时，老师又带我们去看贝拉，她是一位妈妈，她八岁了，体型和她的女儿喃喃很相似。老师开始让我们一个个开始体验带马儿刷毛、梳头发以及摸她的心脏。到我了，“呼”，“来摸摸她的头发”，老师温和的说，我鼓足了十分的勇气，伸出了手，摸到了她的头发。啊，好舒服啊，她的毛好软啊，我依次刷了她的毛，梳了她的头发又摸了她的心脏。哇奥！实在是太奇妙了，老师又对我说：“要勇敢一点，梳毛的时候要用力一点哟！”就是从那时起，我不怕了，我对马有了一种新的看法——马其实并没有我想象的那么可怕，它们也只是因为是我们人类第一次接触它们而已，所以她们才会害怕。过后，老师带我们去骑了真马，我穿好护具后，一步步的朝马场走去。“那位小朋友，快进来！”那位穿着蓝色衣服的马场人员小声地朝我喊，我到了大马旁，马场人员教我骑上马，哦！好高！马儿走了！我感到很高，有些危险，走了一圈后，我心里默默地想：好爽呀！也没有我想象中的那么可怕呀！下去后，我感到轻松无比，脱下了护具，便开心的走出了门。

以后，我一定也要开一个马场，即使那是不可能的，但从今天的这一切来说，我感到我成长了，变得更勇敢了。今天，我决定了，我以后一定要保护马儿，和马儿交朋友，和动物之间交朋友。

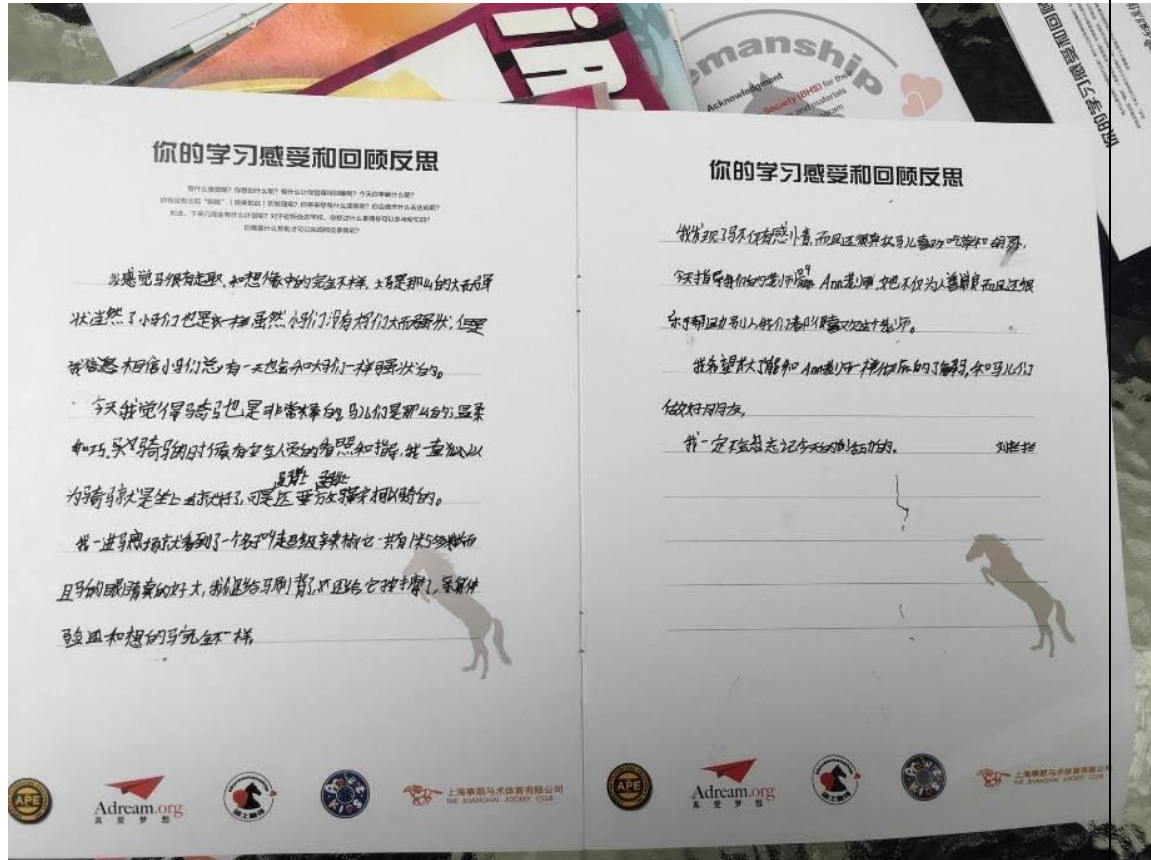

学员的感受与分享 2

我感觉马很有趣，和想象中完全不一样：大马是那么大而且强壮。当然了，小马们也是一样，他们虽然没有大马们那么大而强壮。相信小马们总有一天也会和大马们一样强壮的。今天我觉得骑马也是非常棒的，马儿是那么的温柔乖巧。骑马的时候有安全人员的看照和指导。我一直以为骑马就是坐上去就好了，可是马背上还要放鞍才可以骑的。我一进马场就看到了一个名字叫超级辣椒的马儿，它一共有一米五长而且马的眼睛真的好大。我们还给马刷背了，还给他按摩了，亲身体验和想的完全不一样。我发现了马儿不仅有感情，而且还很真实。马儿喜欢吃草和胡萝卜，今天指导我们的老师叫 Ann 老师，她不仅为人善良，而且还很乐于助人，我们都很喜欢这个老师。我希望长大以后能和 Ann 老师一样彻底地了解马，和马儿们做好朋友。我一定不会忘记今天的活动的。

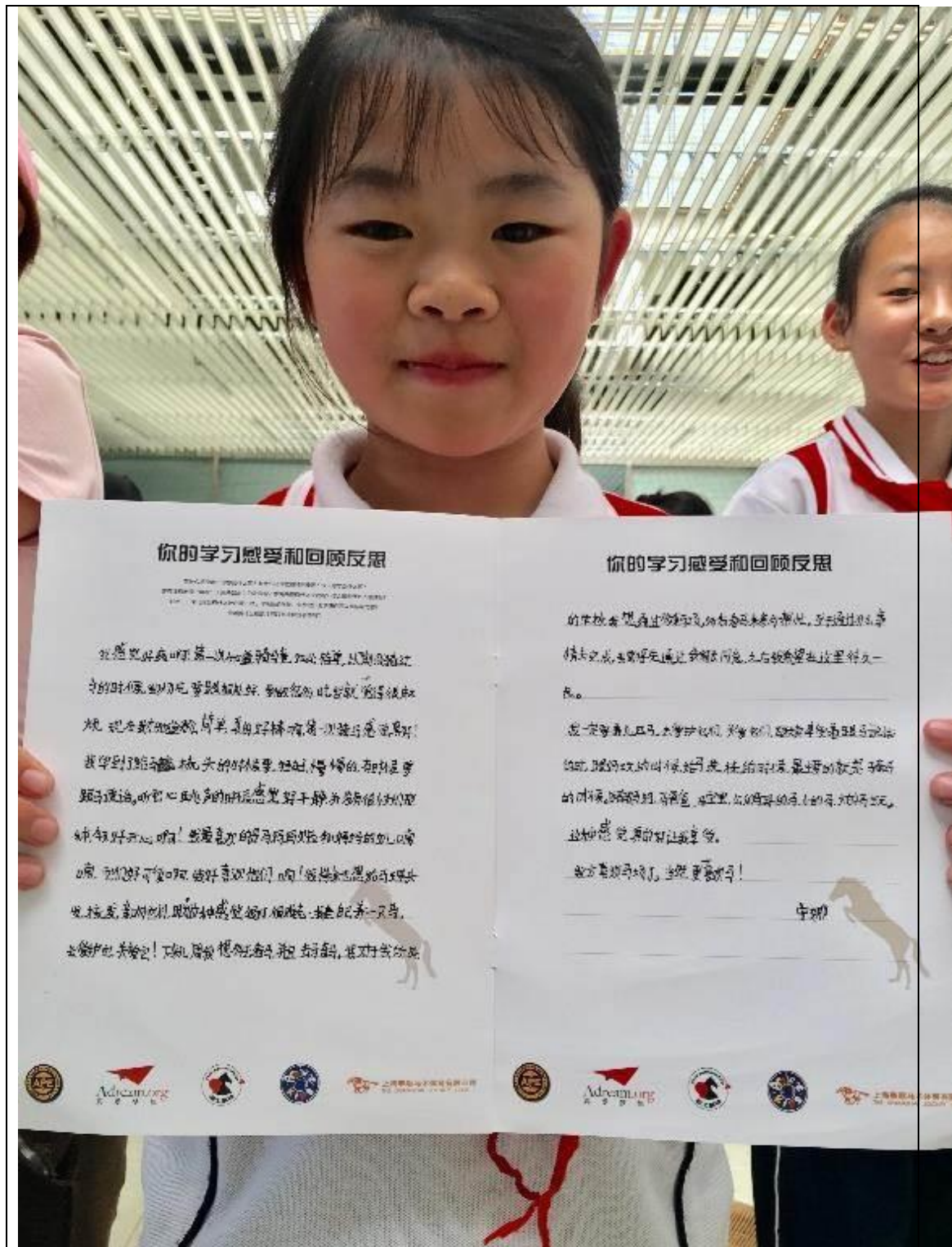

学员的感受与分享 3

我感觉好爽啊！第一次知道骑马竟如此简单，以前没骑过马的时候，我以为先要跟马相处好，要做很多的事，我就觉得很麻烦，现在我才知道那么简单，真的好棒啊！第一次骑马的感觉真好！我学到了给马梳头的时候要轻轻慢慢的，有时候要跟马说话。听它心跳声的时候感觉好平静，并没有很快的那种，今天好开心啊！我最喜欢的是马妈妈贝拉和妈妈的女儿喃喃，它们好可爱啊，我好喜欢它们啊！我将来也想给马理头发，梳头发，亲吻它们，因为这种感觉很好，很难忘。我会自己养一只马，去爱护它，关爱它！下来几周我想多去

看马，并且去骑马，我对于我所处的学校，我想通过多来马场，多看看马来参与帮忙，至于通过什么事情去完成，我觉得先通过我家长同意。之后我希望在这里待久一点。我一定要养几匹马，去爱护它们，关爱它们，继续享受着跟马说话的时候，跟马玩的时候，给马梳洗的时候，最重要的就是骑马的时候。跟马妈妈、马爸爸、马宝宝，公的马，母的马，大的马，小的马玩。这种感觉真的好让我享受。

我太喜欢马场了！当然更喜欢马！

3. 持续运营或改进意见：(对遇见的问题，进行分析与思考改善策略;给予活动改进的意见)

在项目实施过程中，项目组一直在微调整体的执行计划。也在实施过程中逐步增添了照片打印机等设备，就是为了现场能给孩子更好地活动体验。

项目经过一年的运营，在项目实际运作中发现现场时间比原先项目预计时间要更为紧凑，因此项目也将针对时间上的情况着重在学员体验度及教练员引导性等方面针对性的细化具体实施细节。

3-5 张项目现场照片（含文字说明）



项目启动仪式现场 中国正面管教协会会长张宏武老师正在给全校师生做主题演讲



骑士精神活动现场，孩子们在刷马前与马匹互动



孩子们正在观看骑士精神相关视频



孩子们正在写下正常活动的感受



现场活动集体照

说明：可包含如下几类

1. 项目实施全过程的视频与照片分享（请对图片进行文字说明）
2. 项目参与人员的感想

年度财务支出明细 (请将财务决算明细表复制到以下位置)

专项基金预决算明细表								
编制预算机构/单位名称:		上海携手同行青少年发展中心						
项目名称:		真爱梦想-随迁子女成长关爱计划专项基金						
项目期间:		2017年2月15日-2017年12月30日						
类别	决算内容	决算费用详细说明			预算金额	决算金额	决算占预算的比例	备注
		费用摘要	单价	数量				
A	活动费用							
A.1	爱心物资捐赠							
A.1.1	加健大白云羊毫毛笔	基础笔画练习、对联书写	27.00	82	100,000.00	2,214.00		
A.1.2	加健小白云羊毫毛笔	古诗、考级作品书写及落款	18.00	82		1,476.00		
A.1.3	毛笔笔帘	书法日常用具	12.00	82		984.00		
A.1.4	书法练习纸	每位学生三刀练习纸	15.00	250		3,750.00		
A.1.5	一得阁500ml墨汁	预留20瓶应急使用	20.00	100		2,000.00		
A.1.6	湖韵书画毛毡	尺寸为50*50cm	5.00	82		410.00		
A.1.7	学生用4寸徽砚	书法日常用具	15.00	82		1,230.00		
A.1.8	东方艺苑配套镇尺	镇尺为一套两副	28.00	40		1,120.00		
A.1.9	陶瓷笔搁	两名学生用一套	5.00	82		410.00		
A.1.10	书法字帖	书法日常用具	38.00	82		3,116.00		
A.1.11	五言、七言对联纸	毛笔楷书入门教程	4.00	320		1,280.00		
A.1.12	四尺宣纸	以对联形式进行基础大字练习	6.00	320		1,920.00		
	小计 1				100,000.00	19,910.00	19.91%	

					00.00	0				
A.2	项目 2									
A.2.3	现场物料	书本	740.00	1	25,000.00	740.00				
A.2.5	交通差旅	嘉宾、工作人员租车	600.00	3		1,800.00				
A.2.6		学生用车	1,200.00	1		1,200.00				
A.2.7	餐费	工作人员餐费	30.00	20		600.00				
A.2.8	保险	志愿者保险	60.00	1		60.00				
A.2.9		学生保险	220.00	1		220.00				
A.2.10	补贴	志愿者补贴	50.00	22		1,100.00				
A.2.11	摄影摄像师团队	团队 3 人	10,000.00	1		10,000.00				
A.2.12	项目执行	舞台、背景板、Led 屏、音响、投影仪、工人进场拆场、物资运输等 (免管理费、设计费)	64,169.00	1		64,169.00				
	小计 2					25,000.00	79,889.00	319.56%		
A.3	骑士精神活动									
A.3.1	现场物料	文件袋	1.70	10	320,000.00	17.00				
A.3.2		黑色中性笔	25.74	1		25.74				
A.3.3		饮用水	370.50	1		370.50				
A.3.6		护具	4,614.90	1		4,614.90				
A.3.7	交通差旅	嘉宾、工作人员租车	1,980.00	1		1,980.00				
A.3.8		志愿者交通	851.00	1		851.00				
A.3.9		学生用车	8,400.00	1		8,400.00				
A.3.	餐费	领导嘉宾	1,195.00	1		1,195.00				

10		餐费	.00						
A.3.11		工作人员餐费	300.00	20		6,000.00			
A.3.12	保险	志愿者、学生保险	639.00	1		639.00			
A.3.13	补贴	志愿者补贴	50.00	60		3,000.00			
A.3.14	摄影摄像师团队	团队3人	6,500.00	1		6,500.00			
A.3.15	资料影印	项目策划资料影印	600.00	1		600.00			
A.3.16	微博开通	微博宣传	108.00	1		108.00			
A.3.17	项目执行	舞台、背景板、Led屏、音响、投影仪、摄影摄像、工人进场拆场、物资运输等（免管理费、设计费）	93,091.30	1		93,091.30			
	小计 2				320,000.00	127,392.44	39.81%		
A.3	ProjectKIDS 开心送礼物								
A.3.1	开心送礼物课程	无	0.00	0	40,000.00	0.00			无法直接进入学校实施项目
	小计 2				40,000.00	0.00	0.00%		
	活动费用小计				445,000.00	227,191.44	0.51		
B	行政费用及税费								
B.1	税费	30万预支开票税费（税点3.68%）			11,010.00	11,010.00			
B.2	行政费用	交通、通讯、办公用	2,000.00	9	19,200.00	18,000.00			

C	人员费用	品等	4,000.00		100,800.00	72,000.00		
		两名工作人员薪酬		18				
D	真爱梦想管理费用	按照年度支出总额的5%计算				11,359.57		
整体费用总计					445,000.00	339,561.01	0.76	

请将发票以照片形式, 附到以下空白处。



3100164320 上海增值税普通发票 No 18814931
校验码 49638 68315 09464 94058 开票日期: 2017年04月25日

名称: 上海携手同行青少年发展中心
纳税人识别号: 310115598189601
地址、电话: 上海市浦东新区浦东南路2277号2号楼201室 021-59358406
开户行及账号: 东亚银行上海徐家汇支行 117411081694400

货物或应税劳务、服务名称: 服务费
规格型号:
单位:
数量: 1
单价: 718.44660194
金额: 718.45
税率: 3%
税额: 21.55

合计 价税合计(大写) 柒佰肆拾圆整 740.00

名称: 上海慈蕴文化传播有限公司
纳税人识别号: 91310112091833162R
地址、电话: 上海市长宁区江苏路121号中西大厦5A 021-62240042
开户行及账号: 招商银行上海静安寺支行 121911887310602

款人: 余 复核: 严 开票人: 余 销售方: (章)

3100151320 上海增值税普通发票 No 28788048
校验码 64916 30846 42909 15620 开票日期: 2017年04月25日

名称: 上海携手同行青少年发展中心
纳税人识别号: 310115598189601
地址、电话:
开户行及账号:
名称: 上海宸氏企业管理有限公司
纳税人识别号: 310230332794759
地址、电话: 上海市杨浦区政立路500号7号楼036室 13818161023
开户行及账号: 中国民生银行股份有限公司上海丽园支行693590521

货物或应税劳务、服务名称: 租车费
规格型号:
单位: 辆
数量: 1
单价: 1165.048
金额: 1165.05
税率: 3%
税额: 34

合计 价税合计(大写) 壹仟贰佰圆整 (小写) 1200.05

款人: 陈敏 复核: 陈敏 开票人: 陈敏 销售方: (章)

上海增值税普通发票

3100153320 No 02908870 开票日期: 2017年04月24日

校验码 55280 70008 38345 38517

购买方 名称: 上海携手同行青少年发展中心 纳税人识别号: 地址、电话: 开户行及账号:	密 码 区 *-29*3/<693/4>*6</>0>2115 4<37+215-10/*-7256*>-604>61 >+*-992879/69394<*/<2<<2< +58351*7+215-10/*-7256*92>4						
货物或应税劳务、服务名称 租车费	规格型号	单位	数量	单价	金额	税率	税额
		元	1	1747.5728165	1747.57	3%	52.43
合 计					¥1747.57		¥52.43
价税合计(大写)		壹仟捌佰圆整		(小写) ¥1800.00			
销售方 名称: 浦东汽车租赁服务(上海)有限公司 纳税人识别号: 310114093816956 地址、电话: 上海市嘉定区菊园新区平城路811号 18702168956 开户行及账号: 中国银行上海市仙霞路支行436466223061	备 注 						
收款人:	复核:	开票人: 梁艳霞					

上海增值税普通发票

3100171320 No 23015439 开票日期: 2017年04月24日

校验码 81730 88763 34090 32118

购买方 名称: 上海携手同行青少年发展中心 纳税人识别号: 地址、电话: 开户行及账号:	密 码 区 <7>3*550++<10398*12*<16*/6 45+/76986152>15832>-5873+8 37958548819/44/*131/402*2 />26175/76986152>15832>/						
货物或应税劳务、服务名称 餐费	规格型号	单位	数量	单价	金额	税率	税额
			1	582.52427184	582.52	3%	
合 计					¥582.52		
价税合计(大写)		陆佰圆整		(小写) ¥600.00			
销售方 名称: 上海上赛餐饮管理有限公司 纳税人识别号: 91310114568067195G 地址、电话: 上海市嘉定区伊宁路2000号88幢203室 63308888 开户行及账号: 浦发银行虹桥河滨支行076554-97180154740004612	备 注 						
收款人:	复核:	开票人: 顾		销售方: (章)			

3100164320 上海增值税普通发票 No 41509284

机器编号: 499099324982 开票日期: 2017年05月23日

名称: 上海携手同行青少年发展中心
纳税人识别号: 03*537+19892825052<5+5290720
地址、电话: *->-4-->5+/68*<0050520138>58+
开户行及账号: 47*537+198928250524-->-378*<612871>6<30108+606<7/8+*743

货物或应税劳务、服务名称	规格型号	单位	数量	单价	金额	税率	税额
意外伤害保险	B133649	份	1.000000	207.55	207.55	6%	12.45
合计					¥207.55		¥12.45
价税合计(大写)					贰佰贰拾圆整		(小写)

名称: 安联财产保险股份有限公司上海自贸试验区分公司
纳税人识别号: 913100000879311306
地址、电话: 中国(上海)自由贸易试验区华京路2号606、607室021-58295926
开户行及账号: 中国建设银行上海第二支行3100150250005072886

收款人: 吴蓓妮 复核: 开票人: 吴蓓妮

4403162320 深圳增值税普通发票 No 33725314

机器编号: 499099379983 开票日期: 2017年05月18日

名称: 上海携手同行青少年发展中心
纳税人识别号: 032*/714/6<58453*7<4/519<5+5
地址、电话: 699/6+-978*65-5175013<8051<7
开户行及账号: 8+2*/714/6<58453*7+003-7*43->575*34+5301-83+06214+*2<123

货物或应税劳务、服务名称	规格型号	单位	数量	单价	金额	税率	税额
旅行保险 (594)		件	1	56.60	56.60	6%	3.40
合计					¥56.60		¥3.40
价税合计(大写)					陆拾圆整		(小写 ¥60.00)

名称: 安联财产保险(中国)有限公司深圳营销服务部
纳税人识别号: 91440300557198384L
地址、电话: 深圳市罗湖区桂园街道深南东路9018号喜基101大厦4层01-03a单元0770-88286033
开户行及账号: 中信银行深圳福田支行 811030141190044799

收款人: 林榕基 复核: 劳欣怡 开票人: 罗倩红 销售方: (章)

真爱梦想-随迁子女成长关爱计划专项公益基金
签收表

序号	姓名	身份证号	金额	签收
1	许嫣然	370503199808170928	50	许嫣然
2	张郑	522101199710115619	50	张郑
3	崔之易	331003199801270068	50	崔之易
4	徐悦菲	310112199703061825	50	徐悦菲
5	杨帆	411330199701032025	50	杨帆
6	李阳	411522199811202436	50	李阳
7	吴雁洲	34102219981227003X	50	吴雁洲
8	刘榕铭	420684199805083026	50	刘榕铭
9	冯雨	340503199709150010	50	冯雨
10	齐东未	371325199703120025	100	齐东未
11	杜思敏	341125199702265787	100	杜思敏
12	丁梦	340323199804131939	100	丁梦
13	彭学而	511181199807200042	100	彭学而
14	任梦阳	411330199804052010	154	任梦阳
15	查世昊	310104199803314412	100	查世昊
16	李丽明	533222199812171523	216	李丽明
17	田逸清	420303199802282527	178	田逸清
18	游子婷	362202199509300320	148	游子婷
19	任天丽	142301199807250024	100	任天丽
20	张兰	341124199610021842	200	张兰
21	肖骏	420203199707282152	143.7	肖骏
22	刘扬	610104199402234420	100	刘扬
总金额			2189.7	

上海增值税普通发票

3100151320 No 36857340 3100151320
36857340

校验码 80258 26529 04424 69034 开票日期: 2017年05月02日

购买方	名称: 上海携手同行青少年发展中心	纳税人识别号:	地址、电话:	开户行及账号:	密	/-7<5>3*>59-67+90295934>73-6>96/7<8->>8331<65<2250214/>1848<*51-7>>59>279916/4>34->+<7066/7<8->>8331<65<4-/4			
	货物或应税劳务、服务名称	规格型号	单位	数量	单价	金额	税率	税额	
	制作费					9708.74	3%	291.26	
	合计					¥9708.74		¥291.26	
价税合计(大写)		壹万圆整							
销售方	名称: 上海三匠文化传播有限公司	纳税人识别号: 310101351161965	地址、电话: 上海市黄浦区黄家阙路92号512室 13061686895	开户行及账号: 招商银行中山支行121917421010701	备	310101351161965 上海三匠文化传播有限公司 发票专用章			
	收款人:	复核:	开票人: 陶静珠		销售方:				

税总通[2015]57号上海东港安全印刷有限公司

第二联: 发票联 购买方记账凭证

3100162130 上海增值税专用发票 No 67418363 3100162130 67418363
开票日期: 2017年05月02日

国家税务总局上海市税务局 发票专用章

购买方名称: 上海携手同行青少年发展中心
纳税人识别号: 310115598189601
地址、电话: 上海浦东张杨北路5428弄25号
开户行及账号: 东亚银行上海徐家汇支行117411061694400

密码区: 4-09-/+67<3>296-/-94//1*94-750</98/723-3+31>6609-5-/->6+4899-2996+903229<8>-909+1*847>7>+**9>36-338<37<6092>

货物或应税劳务、服务名称	规格型号	单位	数量	单价	金额	税率	税额
服务费		项	0.15	62300.00	9345.00	3%	280.35
合计					¥9345.00		¥280.35

价税合计(大写) 玖仟陆佰贰拾伍圆叁角伍分 (小写) ¥9625.35

销售方名称: 立克(上海)市场营销策划有限公司
纳税人识别号: 91310000322171048B
地址、电话: 上海市静安区安远路127号3楼3C 021-52800853
开户行及账号: 中国农业银行上海安远路支行账号

收款人: 复核: 开票人: 戴世凡 销售方:(章)

立克(上海)市场营销策划有限公司 91310000322171048B 发票专用章

3100162130 上海增值税专用发票 No 67418364

开票日期: 2017年05月02日

名称: 上海携手同行青少年发展中心
纳税人识别号: 310115598189601
地址、电话: 上海浦东张杨北路5428弄25号
开户行及账号: 东亚银行上海徐家汇支行117411061694400

密码区: 06*91<2++/0-3*1/<0355>+>17
-<3564301<3154134-/0**5182*
404*/417-52<44// -342><0712>
+<1-3**171225+-956532+/6541

货物或应税劳务、服务名称	规格型号	单位	数量	单价	金额	税率	税额
服务费		项	0.15	62300.00	9345.00	3%	280.35
合计					¥9345.00		¥280.35
价税合计(大写)					玖仟陆佰贰拾伍圆叁角伍分		

名称: 立克(上海)市场营销策划有限公司
纳税人识别号: 91310000322171048B
地址、电话: 上海市静安区安远路127号3楼3C 021-52800853
开户行及账号: 中国农业银行上海安远路支行账号

收款人: 复核: 开票人: 戴世凤 销售方: (章)

立克(上海)市场营销策划有限公司 91310000322171048B 发票专用章

3100162130 上海增值税专用发票 No 67418365

开票日期: 2017年05月02日

名称: 上海携手同行青少年发展中心
纳税人识别号: 310115598189601
地址、电话: 上海浦东张杨北路5428弄25号
开户行及账号: 东亚银行上海徐家汇支行117411061694400

密码区: 95//35>/+11-+50911123123*/-
2777301--06/<*182027*5/-+--+
*63+476611314>16+58+3116762
9//7+5832509>4<5<<584121549

货物或应税劳务、服务名称	规格型号	单位	数量	单价	金额	税率	税额
服务费		项	0.15	62300.00	9345.00	3%	280.35
合计					¥9345.00		¥280.35
价税合计(大写)					玖仟陆佰贰拾伍圆叁角伍分		

名称: 立克(上海)市场营销策划有限公司
纳税人识别号: 91310000322171048B
地址、电话: 上海市静安区安远路127号3楼3C 021-52800853
开户行及账号: 中国农业银行上海安远路支行账号

收款人: 复核: 开票人: 戴世凤 销售方: (章)

立克(上海)市场营销策划有限公司 91310000322171048B 发票专用章

运输	1	project	FREE	FREE
C 设计费及项目管理费				¥62,300.00

3100162130 上海增值税专用发票 No 67418366

开票日期: 2017年05月02日

购买方名称: 上海携手同行青少年发展中心
纳税人识别号: 310115598189601
地址、电话: 上海浦东张杨北路5428弄25号
开户行及账号: 东亚银行上海徐家汇支行117411061694400

销售方名称: 立克(上海)市场营销策划有限公司
纳税人识别号: 91310000322171048B
地址、电话: 上海市静安区安远路127号3楼3C 021-52800853
开户行及账号: 中国农业银行上海安远路支行账号

开票人: 戴世凤 销售方:(章)

货物或应税劳务、服务名称	规格型号	单位	数量	单价	金额	税率	税额
服务费		项	0.15	62300.00	9345.00	3%	280.35
合计					¥9345.00		¥280

价税合计(大写) 玖仟陆佰贰拾伍圆叁角伍分 ¥9625.35

收款人: 复核: 开票人: 戴世凤

立克(上海)市场营销策划有限公司 91310000322171048B 发票专用章

3100162130 上海增值税专用发票 No 67418367

开票日期: 2017年05月02日

购买方名称: 上海携手同行青少年发展中心
纳税人识别号: 310115598189601
地址、电话: 上海浦东张杨北路5428弄25号
开户行及账号: 东亚银行上海徐家汇支行117411061694400

销售方名称: 立克(上海)市场营销策划有限公司
纳税人识别号: 91310000322171048B
地址、电话: 上海市静安区安远路127号3楼3C 021-52800853
开户行及账号: 中国农业银行上海安远路支行账号

开票人: 戴世凤 销售方:(章)

货物或应税劳务、服务名称	规格型号	单位	数量	单价	金额	税率	税额
服务费		项	0.1	62300.00	6230.00	3%	186.90
合计					¥6230.00		¥186.90

价税合计(大写) 陆仟肆佰壹拾陆圆玖角整 ¥6416.90

收款人: 复核: 开票人: 戴世凤

立克(上海)市场营销策划有限公司 91310000322171048B 发票专用章

运输 1 project FREE FREE

C 设计费及项目管理费 总金额: ¥62,300.00
VAT TAX 3% ¥1,869.00
¥64,169.00

3100162130 上海增值税专用发票 No 67418362

开票日期: 2017年05月02日

名称: 上海携手同行青少年发展中心
纳税人识别号: 310115598189601
地址、电话: 上海浦东张杨北路5428弄25号
开户行及账号: 东亚银行上海徐家汇支行117411061694400

密码: 77391>5-07/-6-5918-3<082009
>359205958*2>463553<0-*2>*8
6981+5823-97<9/66-/438-7+78
210571+/354-1*4+>62334389/8

货物或应税劳务、服务名称	规格型号	单位	数量	单价	金额	税率	税额
服务费		项	0.15	62300.00	9345.00	3%	280.35
合计					¥9345.00		¥280.35
价税合计(大写)					玖仟陆佰贰拾伍圆叁角伍分		

名称: 立克(上海)市场营销策划有限公司
纳税人识别号: 91310000322171048B
地址、电话: 上海市静安区安远路127号3楼3C 021-52800853
开户行及账号: 中国农业银行上海安远路支行账号

复核: 开票人: 戴世凤 销售方: (章)

收款人: 立克(上海)市场营销策划有限公司 91310000322171048B 发票专用章

3100162130 上海增值税专用发票 No 67418361

开票日期: 2017年05月02日

名称: 上海携手同行青少年发展中心
纳税人识别号: 310115598189601
地址、电话: 上海浦东张杨北路5428弄25号
开户行及账号: 东亚银行上海徐家汇支行117411061694400

密码: 1+38/>52*8>1300250642-9/+5-
<334>-+75074031++8/405/24-9
6/5<*883>-9<26>*308170606*9
/-5761*0<<-514>*015+*9/2929

货物或应税劳务、服务名称	规格型号	单位	数量	单价	金额	税率	税额
服务费		项	0.15	62300.00	9345.00	3%	280.35
合计					¥9345.00		¥280.35
价税合计(大写)					玖仟陆佰贰拾伍圆叁角伍分		

名称: 立克(上海)市场营销策划有限公司
纳税人识别号: 91310000322171048B
地址、电话: 上海市静安区安远路127号3楼3C 021-52800853
开户行及账号: 中国农业银行上海安远路支行账号

复核: 开票人: 戴世凤 销售方: (章)

收款人: 立克(上海)市场营销策划有限公司 91310000322171048B 发票专用章

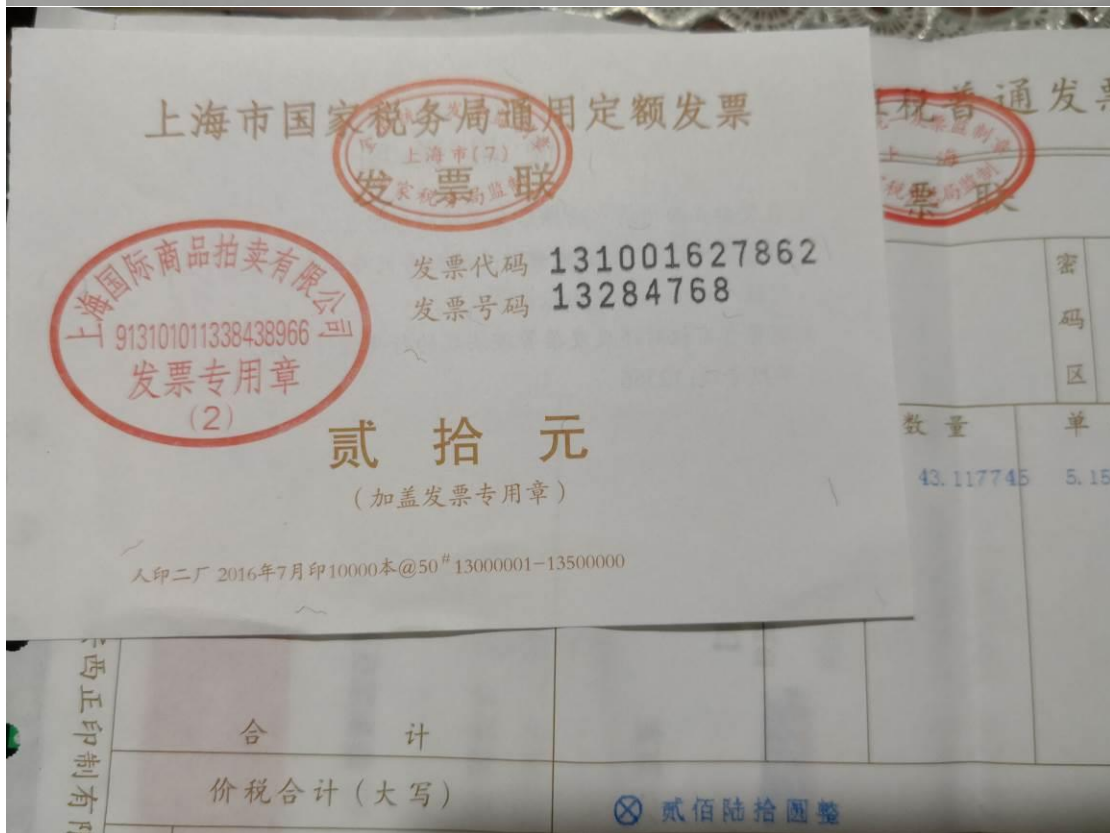
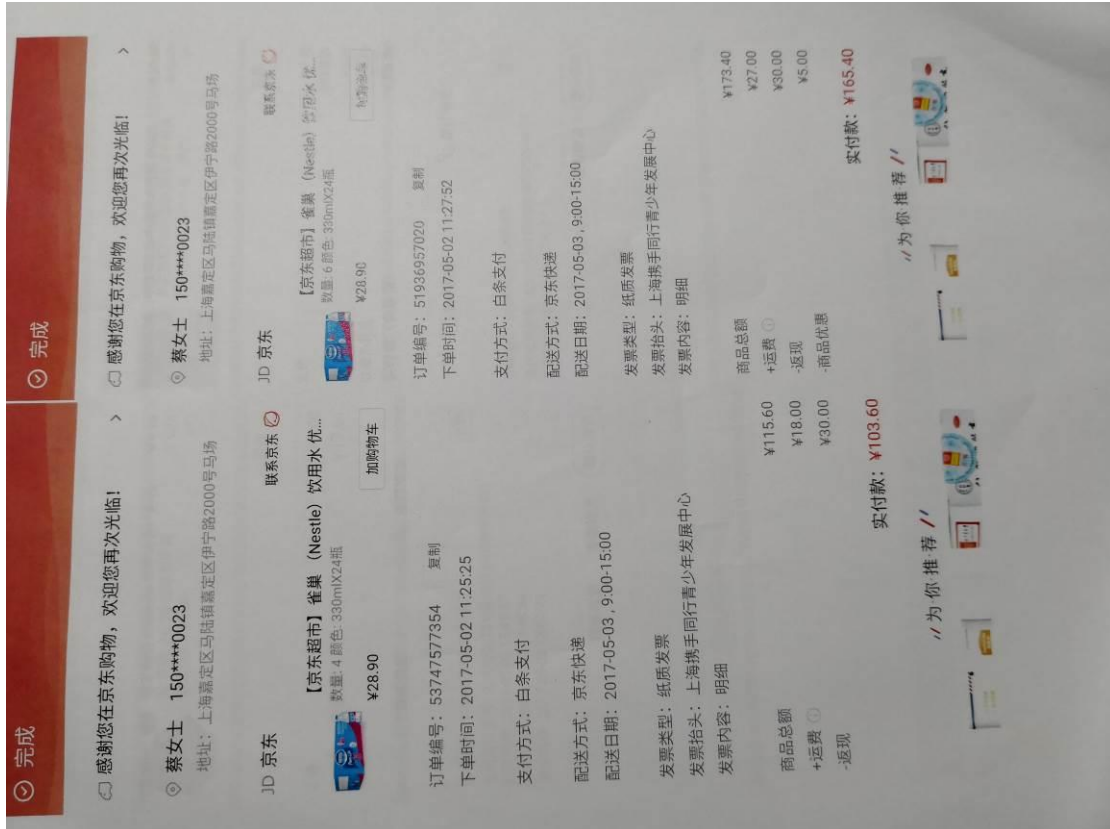

上海增值税普通发票 No 21415474

3100172320 校验码 60565 57121 36560 01428 开票日期: 2017年08月21日

购买方名称: 上海携手同行青少年发展中心
纳税人识别号: 310115598189601
地址、电话:
开户行及账号:

密码区: >3509->2>-*3086803<49>/<9>5
+62>+<0/928>1484/1794361<->
984192<-*>3>15/<046>33<8/<
<8-/34/---1>/60716*4-07/>2

货物或应税劳务、服务名称	规格型号	单位	数量	单价	金额	税率	税额
92#汽油	92#	L	35.273369	4.8461538462	170.94	17%	29.06
合计					¥170.94		¥29.06
价税合计(大写)					⊗ 贰佰圆整		(小写) ¥

销售方名称: 上海双城石油化工有限公司
纳税人识别号: 91310113703311059M
地址、电话: 宝山区宝安公路2256号 021-56025993
开户行及账号: 农行宝山刘行分理处03488410040058279

收款人: 复核: 开票人: 陈丽丽 销售方: (章)

机器编号: 675 号西安西正印制有限公司

上海增值税电子普通发票

机器编号: 661619906841 发票代码: 031001700111
发票号码: 23991330 开票日期: 2017年10月29日
校验码: 54551 19739 33223 95969

购买方名称: 上海携手同行青少年发展中心
纳税人识别号: 310115598189601
地址、电话:
开户行及账号:

密码区: //274+0<01<<8/+>+89>5+0>3900
9><4-<580017169>9+-8>34+4>8
74+7879*7<*3<><395<>+8/1696
3804//10+-4+449>14/>>--<690

货物或应税劳务、服务名称	规格型号	单位	数量	单价	金额	税率	税额
【天猫超市】雀巢(Nestle) 饮用水 优活 330mlX12瓶 整箱	691767633631		7	13.504285	94.53	17%	16.07
【天猫超市】雀巢(Nestle) 饮用水 优活 330mlX12瓶 整箱					-7.78	17%	-1.32
合计					¥86.75		¥14.75
价税合计(大写)					⊗ 壹佰零壹圆伍角		(小写)¥101.50

销售方名称: 上海天翌电子商务有限公司
纳税人识别号: 91310106552993944D
地址、电话: 上海市静安区延安中路841号东方海外大厦2601室 021-62898156
开户行及账号: 中国银行股份有限公司上海市华山路支行 440359235894

收款人: 复核: 开票人: 天猫超市 销售方: (章) 发票专用章

收货人：蔡女士
收货地址：上海 上海市 嘉定区 安亭镇 伊宁路
2000号 马场
86-15026760023

收货人：蔡女士
收货地址：上海 上海市 嘉定区 安亭镇 伊宁路
2000号 马场
86-15026760023

华旭文具用品

可定制做印刷logo 印字公司广告办
公培训 A4防水拉链文件袋
颜色分类 A4规格

¥1.70
¥4.70
x10

退款

运费 ¥0.00
实付款 (含运费) **¥17.00**

联系卖家 拨打电话

复制

订单编号: 11990923925287407
支付宝交易号: 2017050221001001870209956551
创建时间: 2017-05-02 13:47:57

亿芯笔业

中性笔0.5MM黑色水性笔办公文
具碳素笔100支散装 签字笔子弹头
颜色分类 100支中性笔【黑色】

¥26.00
¥40.00
x1

退款

运费 ¥0.00
淘金币抵扣 -¥0.26
收藏先发货 -¥14.00
实付款 (含运费) **¥25.74**

联系卖家 拨打电话

复制

订单编号: 11990923926287407

上海增值税普通发票

No 14297367

3100164320

机器编号: 499923380027

开票日期: 2017年06月16日

3100164320
14297367

名称: 上海携手同行青少年发展中心	密	03+<7+<817><9233<5>9>2<-*2						
纳税人识别号:	码	4-9-+7+<62+80/4*+<90/98>7->						
地址、电话:	区	44+<7+<817><9233<>155-185+9						
开户行及账号:		2+0+6>/32*01085906849688+9+1						
货物或应税劳务、服务名称	规格型号	单位	数量	单价	金额	税率	税额	
宣传单片		张	35	3.39605825242	118.93	3%	3.57	
合计					¥118.93		¥3.57	
价税合计(大写)		⊗ 壹佰贰拾贰伍角整			(小写) 122.50			
名称: 上海自茂广告有限公司	校验码	10685 64531 82798 5776						
纳税人识别号: 310115087824466	注	310115087824466						
地址、电话: 上海市浦东新区高桥镇花山路444号58675151		发票专用章						
开户行及账号: 农行颛桥支行03435000040009093		销售方: (章)						
收款人:	复核:	开票人:	管理员					

上海增值税电子普通发票

发票代码: 031001600211

661563897198

机器编号: 661563897198

开票日期: 2017年05月10日

031001600211

发票号码: 01135985

校验码: 47541 32251 08125 42223

名称: 上海携手同行青少年发展中心	密	9785<-/66-5895574819570*+15						
纳税人识别号:	码	8<5078*9**3/1+>50+>-*+50<8<						
地址、电话:	区	-*</>43<*>1+855595524+01534						
开户行及账号:		/-911*+078*9**3/1+>50+>/571						
货物或应税劳务、服务名称	规格型号	单位	数量	单价	金额	税率	税额	
(详见销售清单)					3944.35	17%	670.55	
合计					¥3944.35		¥670.55	
价税合计(大写)		⊗ 肆仟陆佰壹拾肆圆玖角			(小写) ¥4614.90			
名称: 迪卡侬(上海)体育用品电子商务有限公司	备							
纳税人识别号: 913100005806444699	注	913100005806444699						
地址、电话: 上海市浦东新区银霄路393号二层西侧 021-50453916		发票专用章						
开户行及账号: 中国工商银行金茂大厦支行 1001164809016266309		销售方: (章)						
收款人: 何叶	复核: 李娟	开票人: 史佳滢	销售方: (章)					

3100164320 上海增值税普通发票 No 62524152 3100164320 62524152
校验码 71851 54963 23792 44406 开票日期: 2017年05月24日

购买方名称: 上海携手同行青少年发展中心
纳税人识别号:
地址、电话:
开户行及账号:

密 *98160>0/6-6<149/455-720<*2
0>82<6+8>18621-94812213298-
371*1>3+343<388-<18+>449-<5
1>8<9/72<6+8>18621-94814-17

货物或应税劳务、服务名称	规格型号	单位	数量	单价	金额	税率	税额
租车费	辆	1	1	2427.184	2427.18	3%	72.82
合计					¥2427.18		¥72.82

价税合计(大写) 贰仟伍佰圆整 (小写) 2500.00

销售方名称: 上海宸氏企业管理有限公司
纳税人识别号: 91310230332794759N
地址、电话: 政立路500号7号楼3楼036室 13818161023
开户行及账号: 民生银行丽园支行 693590521

收款人: 复核: 开票人: 管理 销售方: (章)

3100153320 上海增值税普通发票 No 53949589 3100153320 53949589
机器编号: 4999924454112 开票日期: 2017年05月24日

购买方名称: 上海携手同行青少年发展中心
纳税人识别号:
地址、电话:
开户行及账号:

密 03>9>+65<6**15+>081+57+6-+
-3/612>04+43835<-01-2>>456
-->9>+65<8**15+>08+384-660
>0<<*30-3/01791306-48556*3

货物或应税劳务、服务名称	规格型号	单位	数量	单价	金额	税率	税额
租车费	辆	1	1	2427.184	2427.18	3%	72.82
合计					¥2427.18		¥72.82

价税合计(大写) 贰仟伍佰圆整 (小写) 2500.00

销售方名称: 上海伟乾汽车服务有限公司
纳税人识别号: 91310113MA1GKH412A
地址、电话: 上海市杨浦区杭州路421号青山大楼3075506799
开户行及账号: 中国银行上海市政阳支行442971413701

收款人: 复核: 开票人: 张士金 销售方: (章)

3100153320 上海增值税普通发票 No 02908876

校验码 56481 17170 06792 03812 开票日期: 2017年05月11日

购买方名称: 上海携手同行青少年发展中心
纳税人识别号: [空]
地址、电话: [空]
开户行及账号: [空]

销售方名称: 道乐汽车租赁服务(上海)有限公司
纳税人识别号: 310114093816956
地址、电话: 上海市嘉定区菊园新区平城路811号 18702168956
开户行及账号: 中国银行上海市仙霞路支行436466223061

货物或应税劳务、服务名称	规格型号	单位	数量	单价	金额	税率	税额
租车费		元	1	1922.330097	1922.33	3%	
合计					¥1922.33		
价税合计(大写)		壹仟玖佰捌拾圆整		(小写) ¥1980.00			

收款人: [空] 复核: [空] 开票人: 梁艳霞 销售方: (发票专用章)

3100172320 上海增值税普通发票 No 29076626

校验码 499924454112 开票日期: 2017年10月23日

购买方名称: 上海携手同行青少年发展中心
纳税人识别号: 310115598189601
地址、电话: [空]
开户行及账号: [空]

销售方名称: 上海伟乾汽车服务有限公司
纳税人识别号: 91310113MA1GKH412A
地址、电话: 上海市杨浦区杭州路421号青山大楼30755086799
开户行及账号: 中国银行上海市欧阳支行442971419701

货物或应税劳务、服务名称	规格型号	单位	数量	单价	金额	税率	税额
租车费		辆	1	1067.96116504	1067.96	3%	32.04
合计					¥1067.96		¥32.04
价税合计(大写)		壹仟壹佰圆整		(小写) ¥1100.00			

收款人: [空] 复核: [空] 开票人: 张士金 销售方: (章)

3100172320 上海增值税普通发票 No 29076653

机器编号: 499924454112 开票日期: 2023年12月27日

名称: 上海携手同行青少年发展中心
纳税人识别号: 310115598189601
地址、电话:
开户行及账号:

密码区: 0392<1/72014674<193134-6981+28129>/-+5483>0+042/+589<>6<+2>-655<+>4353/</417-<+0*4</<+2406/01+913065390865993

货物或应税劳务、服务名称	规格型号	单位	数量	单价	金额	税率	税额
租车费		辆	1	970.873786407	970.87	3%	29.13
合计					¥970.87		¥29.13
价税合计(大写)					壹仟圆整		(小写)¥1000.00

名称: 上海伟乾汽车服务有限公司
纳税人识别号: 91310113MA1GKH412A
地址、电话: 上海市杨浦区杭州路421号青山大楼30755086799
开户行及账号: 中国银行上海市欧阳支行442971419701

校验码 02801 77689 74256 68858

备注: 开票人: 管理员 销售方: (章)

款人: 复核:

3100172320 上海增值税普通发票 No 67145504
 机器编号: 499924454104 开票日期: 2017年11月15日

名称: 上海携手同行青少年发展中心
 纳税人识别号: 310115598189601
 地址、电话:
 开户行及账号:

密 03572945</9586**496<814<+4>+
 码 6+*1>82*<483/00345/>8///
 区 58<7203*3835/+367222>1>96-6*
 4735-844+901/21/06800>+-64*2

货物或应税劳务、服务名称	规格型号	单位	数量	单价	金额	税率	税额
租车费		辆	1	1262.13592233	1262.14	3%	37.86
合计					¥1262.14		¥37.86

价税合计(大写) 壹仟叁佰圆整 (小写) 1300.00

名称: 上海驭睿汽车服务有限公司
 纳税人识别号: 91310113MA1GKJK1XA
 地址、电话: 上海市杨浦区杭州路421号青山大楼307室021-55133585
 开户行及账号: 中国银行股份有限公司上海市欧阳支行412971541663

校验码 13626 16142 14689 62334

收款人: 复核: 开票人: 管理员 销售方: (章)

大众出租集团股份有限
 TAXI 上海市(1) 出租车发票
 发票代码: 131001660104
 发票号码: 14339050
 企业注册/备案地: 上海
 注册/备案号: 310104607216596
 沪字: 310104607216596
 监督电话: 96822
 地址: 吴中路555号

车号: FN3221
 工号: 265841
 日期: 2017-10-20
 上车: 09:50
 下车: 12:52
 里程: 3.80km
 金额: 18.2km
 等候: 60:06.01
 燃油附加费: 55.00元

手写无 140

签字: 李静楠
 李雪菲
 程雨睿
 俞经淘
 李岩
 张
 马洪恩
 刘名

姓名	性别	身份证号	金额
李雪菲	女	450923199711225141	50
程雨睿	男	120104199802196017	50
俞经淘	男	330902199805125812	50
李岩	女	412821199806114467	50
张栋	男	360481199807163410	50
马洪恩	男	220105199806020238	50
刘名	女	340104199612240540	50

上海金陵出租汽车有限公司
统一发票监制
上海市(1) 出租车费发票
FARE RECEIPT

发票代码: 131001660615
发票号码: 03972807

营业税统一社会信用代码: 9131011513371236Y
国税 9131011513371236Y
蓝码税票监督电话: 65295588
公司地址: 普安路2525号

车号 F.N2520
证号 252525
日期 2017-10-26
上车(09:38) 12:03
下车 12:26
单价 3.80元
里程 17.50km
等候 00:04.10
金额 55.00元
含电调费 0元 燃油附加费 0元
原额 55.00元

手写无效

李雪菲	女	450923199711225141	50	李雪菲
程雨睿	男	120104199802196017	50	程雨
俞经淘	男	330902199805125812	50	俞
李岩	女	412821199806114467	50	李
张栋	男	360481199807163410	50	张
马洪恩	男	220105199806020238	50	马
刘名远	女	240104199612240540	50	刘

上海中化出租汽车有限公司
统一发票监制
上海市(1) 出租车费发票
FARE RECEIPT

发票代码: 131001660801
发票号码: 03911475

企业法人营业执照 注册号: 310101000070055
国税 310101133737575
蓝码税票监督电话: 65295588
单位地址: 上川路1515号

车号 FM2521
证号 202981
日期 2017-10-26
上车(09:59) 15:39
下车 16:05
单价 3.80元
里程 16.40km
等候 00:05.51
金额 53.00元
含电调费 0元 燃油附加费 0元
原额 53.00元

手写无效

李雪菲	女	450923199711225141	50	李雪菲
程雨睿	男	120104199802196017	50	程雨
俞经淘	男	330902199805125812	50	俞
李岩	女	412821199806114467	50	李
张栋	男	360481199807163410	50	张
马洪恩	男	220105199806020238	50	马



姓名	性别	身份证号	金额	签字
李雪菲	女	450923199711225141	50	李雪菲
程雨睿	男	120104199802196017	50	程雨睿
俞经淘	男	330902199805125812	50	俞经淘
李岩	女	412821199806114467	50	李岩
张栋	男	360481199807163410	50	张栋
马洪恩	男	220105199806020238	50	马洪恩
刘友廷	女	340104199612240540	50	刘友廷

姓名	性别	身份证号	金额	签字
李雪菲	女	450923199711225141	50	李雪菲
程雨睿	男	120104199802196017	50	程雨睿
俞经淘	男	330902199805125812	50	俞经淘
李岩	女	412821199806114467	50	李岩
张栋	男	360481199807163410	50	张栋
马洪恩	男	220105199806020238	50	马洪恩
刘友廷	女	340104199612240540	50	刘友廷

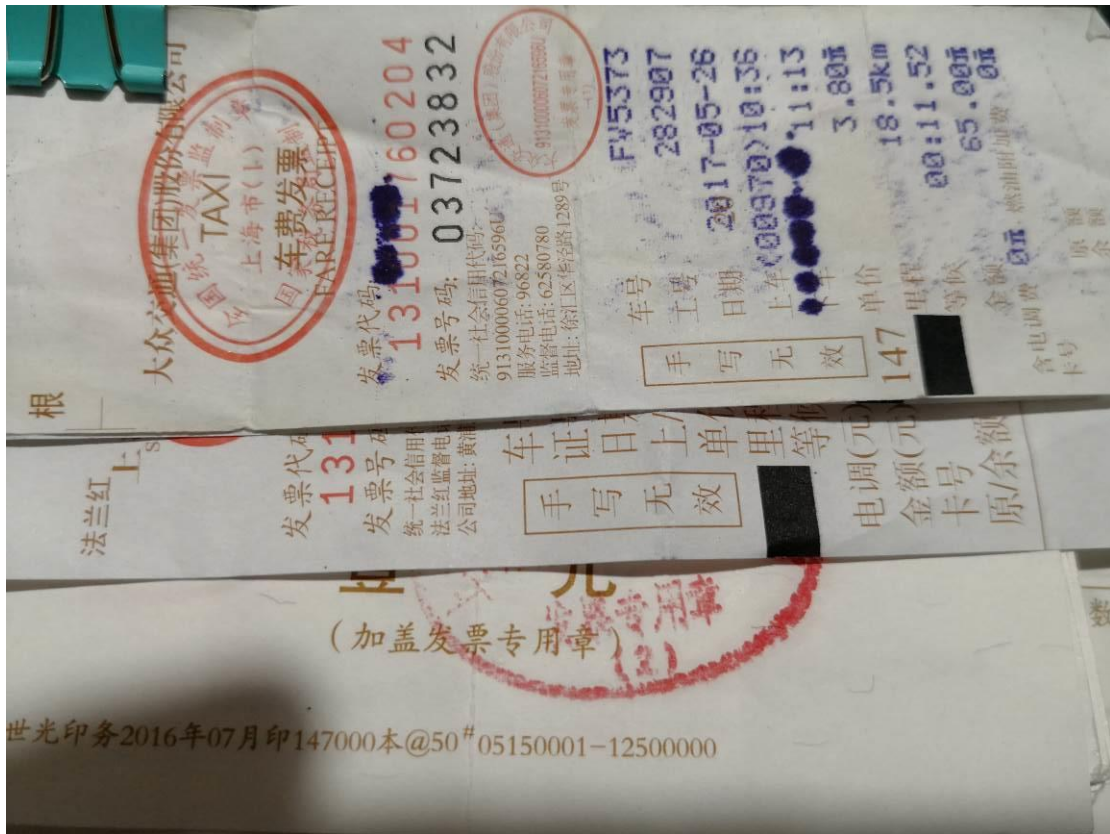







上海增值税电子普通发票

机器编号: 661565723010

发票代码: 031001600211
 发票号码: 77218449
 开票日期: 2017年05月05日
 校验码: 80539 17600 18666 19624

名称:	上海携手同行青少年发展中心			密	$>63579/86*/>8+</0<0+6<7*+0$ $7<<62625>5/2<551>95973550*+$ $>/69958<5/1582*29<-8+0<+57$ $7<<40*162625>5/2<551>95><+1$			
纳税人识别号:				区				
地址、电话:								
开户行及账号:								
货物或应税劳务、服务名称	规格型号	单位	数量	单价	金额	税率	税额	
餐饮服务			1	1127.36	1127.36	6%	67.64	
合计					¥1127.36		¥67.64	
价税合计(大写)	<input checked="" type="checkbox"/> 壹仟壹佰玖拾伍圆整			(小写)¥1195.00				
名称:	上海必胜客有限公司			备				
纳税人识别号:	913101156073309979			注				
地址、电话:	上海市浦东新区牡丹路60号801B室 021-33398888							
开户行及账号:	工商银行上海市分行第二营业部 1001190719016266466							
收款人:	复核:	开票人: PSH779		销售方:(章)	发票专用章			

3100171320 上海增值税普通发票 No 23015477
 校验码 66859 23771 35168 50826 开票日期: 2017年05月27日

购买方名称: 上海携手同行青少年发展中心
 纳税人识别号: 3100171320
 地址、电话:
 开户行及账号:

货物或服务名称: 餐费 规格型号: 单位: 数量: 1 单价: 291.26213592 金额: 291.26 税率: 3% 税额: 8.74

价税合计(大写) 叁佰圆整 (小写) ¥300.00

销售方名称: 上海华翼餐饮管理有限公司
 纳税人识别号: 91310114568067195G
 地址、电话: 上海市嘉定区伊宁路2000号88幢203室 63308888
 开户行及账号: 浦发银行虹桥河流支行076554-97180154740004612

收款人: 复核: 开票人: 顾 销售方: (章)

4400171320 广东增值税普通发票 No 40747894
 机器编号: 499099325168 开票日期: 2017年12月01日

购买方名称: 上海携手同行青少年发展中心
 纳税人识别号: 310115598189601
 地址、电话:
 开户行及账号:

货物或服务名称: 意外伤害保险 规格型号: B095151 单位: 份 数量: 1.000000 单价: 259.43 金额: 259.43 税率: 6% 税额: 15.57

价税合计(大写) 贰佰柒拾伍圆整 (小写) ¥275.00

销售方名称: 史带财产保险股份有限公司广东分公司
 纳税人识别号: 91440101MA59BQ6F6J
 地址、电话: 广州市天河区珠江东路28号2709-2710室020-61846046
 开户行及账号: 中国工商银行广州利通支行3602087729200053344

收款人: 邹焙 复核: 邹焙 开票人: 尹海凤 销售方: (章)

4400171320 广东增值税普通发票 No 40705161
 机器编号: 499099325168 开票日期: 2017年10月20日

购买方名称: 上海携手同行青少年发展中心
 纳税人识别号: 310115598189601
 地址、电话: 310115598189601
 开户行及账号:

货物或应税劳务、服务名称: 意外伤害保险
 规格型号: B060979
 单位: 份
 数量: 1.000000
 单价: 132.08
 金额: 132.08
 税率: 6%
 税额: 7.92

价税合计(大写) 壹佰肆拾圆整 (小写) ¥140.00

销售方名称: 史带财产保险股份有限公司广东分公司
 纳税人识别号: 91440101MA59BQ6F6J
 地址、电话: 广州市天河区珠江东路28号2709-2710室020-61846046
 开户行及账号: 中国工商银行广州利通支行3602087729200053344

校验码: 00061 35481 67859 04021
 保单号: AMO0005YDA2017B0609

收款人: 邹焙 复核: 邹焙 开票人: 尹海凤 销售方: (章)

项目总金额 ¥2,544.00

3502172320 厦门增值税普通发票 No 05702660
 机器编号: 499099324261 开票日期: 2017年10月24日

购买方名称: 上海携手同行青少年发展中心
 纳税人识别号: 310115598189601
 地址、电话:
 开户行及账号:

货物或应税劳务、服务名称: 君龙e行意外伤害保险(2014)
 君龙附加e行意外伤害费用补偿
 君龙君泰旅行意外伤害保险
 君龙附加急性病医疗保险
 君龙附加丧葬定期寿险

规格型号: 单位: 数量: 单价: 金额: 税率: 税额

价税合计(大写) 壹拾肆圆肆角柒分 (小写) ¥10.40

销售方名称: 君龙人寿保险有限公司
 纳税人识别号: 913502006782735397
 地址、电话: 厦门市思明区松岳路6号悦享中心A座2001、2201、2301、2501单元0592-2991588
 开户行及账号: 建设银行厦门前埔支行350101514001059999999

校验码: 17755 02963 77674 43528
 000198638203166

收款人: 洪金恋 复核: 开票人: 洪金恋 销售方: (章)

3100164320 上海增值税普通发票 No 41509425 3100164320 41509425
 机器编号: 499099324982 开票日期: 2017年06月01日

购买方名称: 上海携手同行青少年发展中心
 纳税人识别号: _____
 地址、电话: _____
 开户行及账号: _____

销售方名称: 史帝财产保险股份有限公司上海自贸试验区分公司
 纳税人识别号: 913100000879311306
 地址、电话: 中国(上海)自由贸易试验区华京路2号605、607室021-38296926
 开户行及账号: 中国建设银行上海第二支行31001502500060072886

货物或应税劳务、服务名称	规格型号	单位	数量	单价	金额	税率	税额
意外伤害保险	B195508	份	1.000000	136.79	136.79	6%	8.21
合计					¥136.79		¥8.21
价税合计(大写)					壹佰肆拾伍圆整		

收款人: _____ 复核: _____ 开票人: 吴蓓妮 销售方: (章)

3502164320 厦门增值税普通发票 No 09070012 3502164320 09070012
 机器编号: 499099324261 开票日期: 2017年06月02日

购买方名称: 上海携手同行青少年发展中心
 纳税人识别号: _____
 地址、电话: _____
 开户行及账号: _____

销售方名称: 君龙人壽保險有限公司
 纳税人识别号: 913502006782735397
 地址、电话: 厦门市思明区湖滨南路...
 开户行及账号: 建设银行厦门前埔支行353015140305999999

货物或应税劳务、服务名称	规格型号	单位	数量	单价	金额	税率	税额
君龙君泰旅行意外伤害保险					19.42	6%	1.16
君龙附加急性病医疗保险					40.18	免税	***
君龙附加丧葬定期寿险					7.84	免税	***
合计					¥67.44		¥1.16
价税合计(大写)					陆拾捌元陆角整		

收款人: _____ 复核: _____ 开票人: 张云玉 销售方: (章)

姓名	性别	身份证号	补贴金额	签字
李静楠	女	130201199508141226	50	李静楠
孙卓尚	男	410502199807092514	50	孙卓尚
李雪菲	女	450923199711225141	50	李雪菲
程雨睿	男	120104199802196017	50	程雨睿
俞经淘	男	330902199805125812	50	俞经淘
李岩	女	412821199806114467	50	李岩
张栋	男	360481199807163410	50	张栋
马洪恩	男	220105199806020238	50	马洪恩
刘冬语	女	340104199612240540	50	李宏泽 刘冬语
李宏泽	男	210804199808023512	50	李宏泽
邹鸿宇	男	350722199710030018	50	邹鸿宇

真爱梦想-随迁子女成长关爱计划专项公益基金
5月26日骑士精神活动志愿者签收单

序号	姓名	性别	身份证	金额	签收
1	石慧慧	女	41272619960409162X	50	石慧慧
2	俞佳艳	女	310228199805253824	50	俞佳艳
3	韩兵	男	320923199802196316	50	韩兵
4	邓英甫	男	452132199709200038	50	邓英甫
5	周崔莹	女	310115199705022925	50	周崔莹
6	寿鑫磊	男	310106199711142839	50	寿鑫磊
7	徐明坤	男	231182199802170015	50	徐明坤
8	朱克求	男	340827199711022314	50	朱克求
9	朱洪德	男	340404199710122413	50	朱洪德
10	王尔坚	男	310113199705150318	50	王尔坚
11	马璐璐	女	410102199806210066	50	马璐璐
12	刘心韵	女	511112199901251425	50	刘心韵
13	丁梦	男	340121198804141946	50	丁梦
14	董世昊	男	310104199803314442	50	董世昊
15	徐梓渊	男	32068119950422761X	50	徐梓渊
16	桑田	男	360702199803190316	50	桑田
17					
18					
19					
20					

签收单				
姓名	身份证号	手机号	金额(元)	签字
李静楠	130281199508141226	15801765063	50	李静楠
任博闻	370502199612030038	18117163171	50	任博闻
李至耀	130403199608010911	18221035098	50	李至耀
郑人华	511028199608300617	15801782050	50	郑人华
李巧巧	510311199707255821	15316055621	50	李巧巧
李纬球	430626199705260011	15301920836	50	李纬球
岳渤涵	513021199511293438	15775961756	50	岳渤涵
张肖	131025199511223627	15801766570	50	张肖
翟子谦	420704199710210000	13917515143	50	翟子谦
李亚斌	622421199702150014	15801723920	50	李亚斌

签收单				
姓名	性别	电话	补贴金额(元)	签字
李心奕	女	18702132092	50	李心奕
樊星	女	18916131130	50	樊星
李雪菲	女	18916238120	50	李雪菲
邹鸿宇	男	18916272517	50	邹鸿宇
温明达	男	18117167513	50	温明达
张天颖	女	18217581259	50	张天颖
周易	男	13916763558	50	周易
常嵩	男	18717792285	50	常嵩
郑文强	男	18117169351	50	郑文强
柳明玥	女	18916211751	50	柳明玥

上海增值税普通发票

3100151320 No 42386363 开票日期: 2017年05月08日

校验码 60645 69648 42008 73965

名称: 上海携手同行青少年发展中心	纳税人识别号: 393576+00<8*459+807/5>092+8
地址、电话:	97*3-->986421+<-8508/-+8*2*
开户行及账号:	+170<>8<426*<081451>5178180
	83<28533-->986421+<-850<46<

货物或应税劳务、服务名称	规格型号	单位	数量	单价	金额	税率	税额
服务费(摄影摄像)		次	1	6132.0754717	6132.08	6%	367.92
合 计					¥6132.08		¥367.92

价税合计(大写) 陆仟伍佰圆整 小写) ¥6500.00

名称: 上海俊青文化传播股份有限公司	纳税人识别号: 9131000056011505XE
地址、电话: 长宁区天山路1831号摄影棚二楼 021-62415248	
开户行及账号: 建行长宁支行营业部31001515100050017140	

收款人: 詹逸吟 复核: 开票人: 詹逸吟 销售方: (章)

上海蓝意广告装潢有限公司 NO: 000231

收货单位: 收据对帐单 日期: 2017年3月9日

货号	品名规格	单位	数量	单价	金额	备注
	打印复印				315	
合计	叁佰零拾伍元				315	

地址: 上海市宝山区刘行宝安公路菊泉街650号(刘行农业银行旁) 收款单位及经手人签字:

电话: 021-36133282 传真: 021-36133282

手机: 13512171999 18217510133 Q Q: 814724211 412040422

E-mail: lanyiguanggao@126.com 帐号: 03488400040028833 送货单位及经手人签字:

上海市国家税务局通用定额发票 壹佰元 (加盖发票专用章)

上海市国家税务局通用定额发票 壹佰元 (加盖发票专用章)

上海市国家税务局通用定额发票 壹佰元 (加盖发票专用章)

上海市国家税务局通用定额发票 贰拾元 (加盖发票专用章)



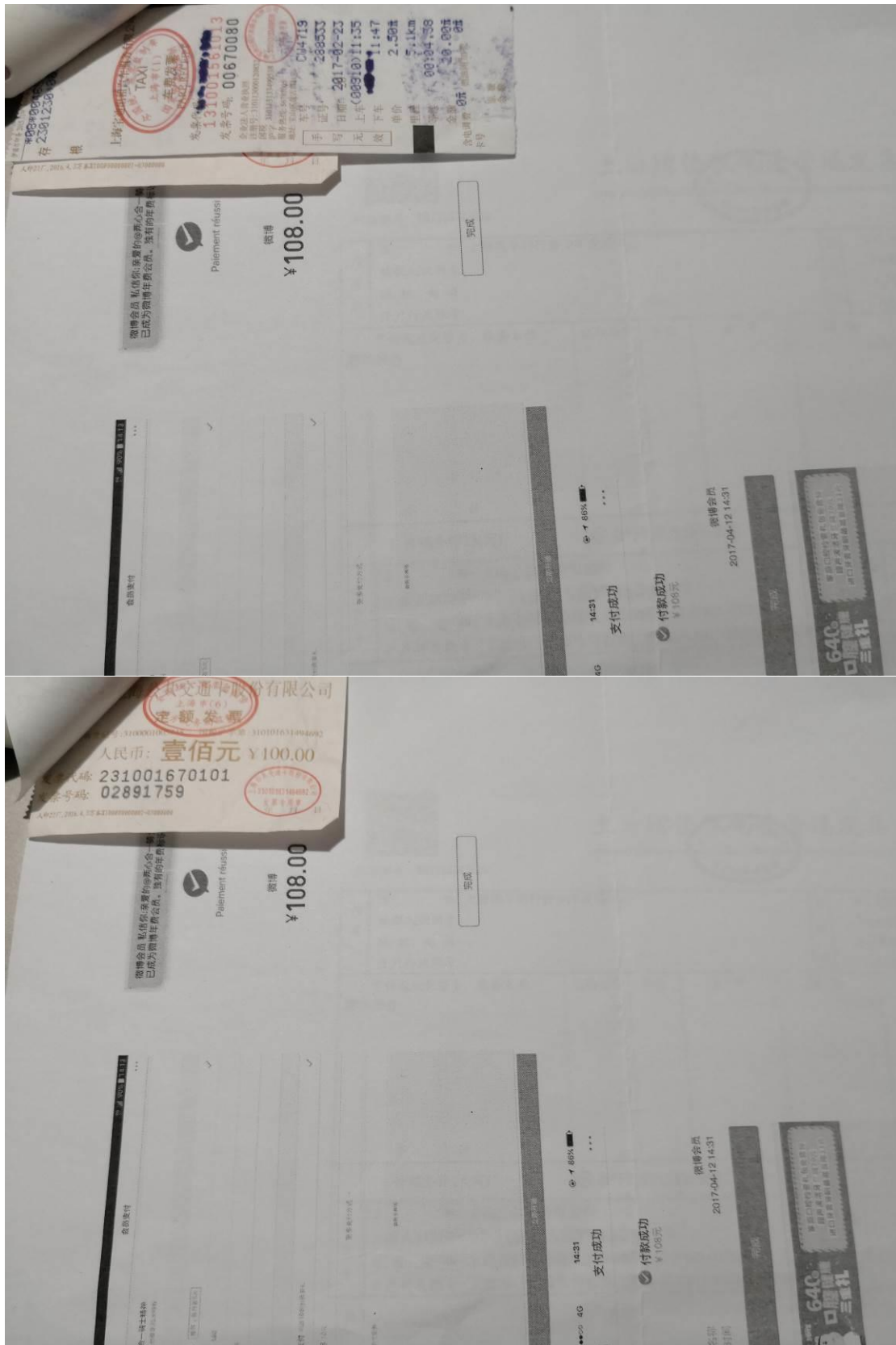

3100151320 上海增值税普通发票 No 31234140

校验码 82393 50317 28251 08742 开票日期: 2017年10月19日

名称: 上海携手同行青少年发展中心
纳税人识别号: 52310115598189601D
地址、电话: 上海浦东张杨北路5428弄25号
开户行及账号: 东亚银行上海徐家汇支行117411061694400

密码区: 31*3518+733*1883+17/>9370<
-4>22<7-/99<+6<1++1/**44/
<5-8<37875469/311800817<989
3602496<66->9///6*4<1<-750>

货物或应税劳务、服务名称	规格型号	单位	数量	单价	金额	税率	税额
服务费		项		2400.00	2400.00	6%	144.
合计					¥2400.00		¥144.
价税合计(大写)				贰仟伍佰肆拾肆圆整		(小写) ¥2544.00	

3100151320 上海增值税普通发票 No 31234097

校验码 71406 14851 30006 75985 开票日期: 2017年10月14日

名称: 上海携手同行青少年发展中心
纳税人识别号: 52310115598189601D
地址、电话: 上海浦东张杨北路5428弄25号
开户行及账号: 东亚银行上海徐家汇支行117411061694400

密码区: ->81/30046+*551+7>97+7-35<<
+41<4+><23+-26>-/0/6->2</1-
21-+6/3+>7**+8+155995>93<0-
34<2263>0<+603<+0/-/4*02-1

货物或应税劳务、服务名称	规格型号	单位	数量	单价	金额	税率	税额
服务费		项		59000.00	59000.00	3%	1770.00
合计					¥59000.00		¥1770.00
价税合计(大写)				陆万零柒佰柒拾圆整		(小写) ¥60770.00	

2 投影机
- 8000流明投影机

1 set ¥2,000.00

上海增值税普通发票 No 31234100

3100151320
校验码 70746 75609 23583 64092
开票日期: 2017年06月04日

3100151320
31234100

名称: 上海携手同行青少年发展中心
纳税人识别号: 310115598189601
地址、电话: 上海市宝山区韶山路348弄7号202室 13564432273
开户行及账号: 东亚银行上海徐家汇支行52310115598189601D

密 码 区
9<1>4710/8101*463+2<459//80
3*/023-0596621*95/+</-4*4
577+4*+463/*361/1**51+2+029
/*8*-<291729411<605*>4/*3>9

货物或应税劳务、服务名称	规格型号	单位	数量	单价	金额	税率	税额
服务费				28910.00	¥28910.00	3%	867.30
合 计					¥28910.00		¥867.30
价税合计(大写)		⊗ 贰万玖仟柒佰柒拾柒圆叁角整		(小写) ¥29777.30			

名称: 立克(上海)市场营销策划有限公司
纳税人识别号: 91310000322171048B
地址、电话: 上海市静安区安远路127号3楼3C 021-52800853
开户行及账号: 中国农业银行上海安远路支行账号

收 款 人: 复 核: ; 开 票 人: 戴世凤

立克(上海)市场营销策划有限公司
91310000322171048B
发票专用章

立克(上海)市场营销策划有限公司
91310000322171048B
发票专用章