

2017年-2018年5月为甘肃培养大国工匠项目 财务披露报告

披露周期:

2017/8/22

至

2018/5/31

一、概述

1. 项目简介

<p>简要概括说明项目概况</p>	<p>真爱梦想-甘肃创新人才教育专项公益基金致力于推动甘肃省各区域素养教育的均衡发展。通过建设一流的创新梦想中心，针对甘肃省中小学教师开展创新教育课程，以师德培训、英语口语、文化艺术、科技创客、财商教育为核心内容，建立优质的教学环境，研发与当地文化相融合的的课程和教学方法。通过信息化的线上课程与教育专家的现场指导相结合，开展针对甘肃省教育工作者的实训与交流活 动，提升素养教育理念，培养师生面对社会挑战的适应能力与应变能力，促进甘肃省初中、高中毕业生的就业及创业，带动当地的经济收入水平。此外，还为优秀学生提供专项奖学金，鼓励他们去世界一流大学进行学习交流。同时，建立教师、家长互相学习和交流的活动平台，培训和建设当地的志愿者团队，形成可持续的发展机制。 2017年11月19日，我们在甘肃省兰州实验小学建立了编号为2882的梦想中心，同时举办了TIP公益英语师资培训，和阿福童财商课程，以及机器人、3D打印创客体验，观美奖选拔表演活动；随后两天，专项基金承办了上海真爱梦想公益基金会的梦想课程大赛西北片区决赛； 说明：该项目是扶贫资助类项目，因为执行地在甘肃地区，物流费用较高，因而相应的项目执行成本偏高。</p>
-------------------	---

2. 执行团队简介

<p>简要介绍执行团队</p>	<p>龚阿玲-资深投资人，擅长大项目运作；张斌-集团总裁，擅长大项目管理；陈桂萍-兰州某学校教师，擅长项目执行；张家铭-兰州志愿者管理员</p>
-----------------	--

3. 受益情况说明

<p>简要介绍受益情况</p>	<p>2017年11月19日，我们在甘肃省兰州实验小学举办了梦想中心启动仪式，并开展了一次财商体验课、TIP英语体验课、AR/VR和机器人创客、观美奖大赛节目选拔等活动，受到实验小学师生的一致好评，并且得到了甘肃省教育厅和省电视台等媒体的关注和报道。接着我们承办了真爱梦想基金会梦想课程大赛西北片区决赛活动，总计大约200人次参与。这是专项基金在甘肃的开局篇，非常感谢真爱梦想基金会小伙伴们的鼓励和帮助，也感谢甘肃省教育厅、兰州实验小学领导的大力支持。通过这次成功举办，给兰州实验小学和西北梦想课程老师们展示了英语、财商、科技和艺术的魅力，也让孩子们第一次见到了梦想教师、创客老师。参与的人满意度非常高，产生了积极的影响力！</p>
-----------------	--

二、披露周期

<p>开始筹款日期</p>	<p>2017/8/22</p>	
<p>开始执行日期</p>	<p>2017/8/22</p>	
<p>截止目前已经披露</p>	<p>0</p>	<p>次</p>

已披露周期分别为	披露周期	起始日期	截止日期
	0		
此财务披露报告披露周期	1	2017/8/22	2018/5/31

三、善款收支表

		单位 人民币/元			
上期结余	-	上期结余说明			
善款收入	520,149.10	腾讯公益平台 100%	520,149.10	腾讯公益用户捐款 54%	281,186.60
				99 配捐 46%	238,962.50
				企业捐步配捐 0%	-
		其他社会公众平台 0%	-	机构自付 0%	-
				企业捐赠 0%	-
				线下募款 0%	-
				其它 0%	-
		善款支出	374,759.79	管理费用 5%	17,845.70
向公募机构缴纳的费用 5%	17,845.70				
项目执行成本 62%	230,852.00			运营人员成本 62%	230,852.00
				运营费用 0%	-

				其他费用 0%	-
		项目直接支出 34%	126,062.09	专业人员成本 0%	-
				款项捐赠 0%	-
				物资 0%	-
				活动费用 34%	126,062.09
				其他费用 0%	-
善款结余	145,389.31	结余说明	*项目结余资金 145,389.31 元，将用于 2018 年度二期项目活动支出。		

四、善款支出明细表

支出一级	支出二级	自定义补充说明	单位 金额	人民币/元 支持性文件 序号	支持性文件 金额
管理费用	机构日常行政费用		0.00		0
	向公募机构缴纳的费用	年度项目支出 5%	17845.70	1	17845.70
项目执行成本	运营人员成本				
	运营费用	梦想中心建设运营费用	230852.00	3	230852.00
	其他费用		0.00		0
项目直接支出	专业人员成本		0.00		0
	款项捐赠		0.00		0
	物资捐赠		0.00		0
	活动费用	项目执行过程中产生费用	126062.09	28	126062.09

	其他费用		0.00		0
--	------	--	------	--	---

总计：
¥374,759.79

总计：
¥374,759.79

五、票据

支持性文件序号	支持性文件名称	支持性文件数量	支持性文件金额	支持性文件附件
1	公募机构管理费	1	17,845.70	<i>见附件 2</i>
2	梦想中心建设费用	3	230,852.00	
3	项目活动直接支出费用	28	126,062.09	

1、公募机构管理费

真爱梦想-甘肃创新人才教育专项公益基金管理费用说明

根据国务院《基金会管理条例》的有关规定，专项基金可按年度资助支出的10%限额内支出行政办公费用，用于专项基金的相关行政费用开支。真爱梦想按照专项基金双方约定年度捐赠支出额度的5%提取管理费用，用于专项基金官网搭建、信息公示、财务审核、项目督导以及相应产生的行政费用等。

截至2018年5月31日真爱梦想共收到“真爱梦想-甘肃创新人才教育专项公益基金”管理费用¥17,845.70元，

特此说明。

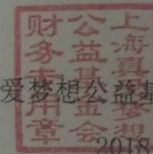

上海真爱梦想公益基金会
2018-6-22

2、梦想中心建设费用：由于梦想中心项目规模化建设运营的成熟模式，该梦想中心由真爱梦想集中采购硬件及运营，故披露部分发票。

rk2017110009



3100173130

上海增值税专用发票

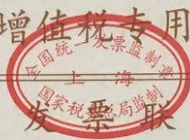

No 10755626

3100173130
10755626

开票日期：2017年11月14日

税务总局 [2017] 212号 中钞光华印制有限公司

购买方	名称：上海真爱梦想公益基金会		密码区	3/969-* -996*>92-/2-9>76>-59 -0/<9<9*0*0480+-843*6>-7*54 *9>0662/<>067761<5</*2+9>0> /+9/<2><9<*/0/*407+-44-+>+8				
	纳税人识别号：53310000501780738C							
地址、电话：上海浦东新区碧波路572弄115号3幢2层 021-68587100		开户行及账号：招商银行上海分行新客站支行 121907497910505						
货物或应税劳务、服务名称		规格型号	单位	数量	单价	金额	税率	税额
爱普生投影机		CB-675Wi	台	11	7008.5470085	77094.02	17%	13105.98
备课仪		HZ-3700	台	13	358.97435897	4666.67	17%	793.33
合计						¥81760.69		¥13899.31
价税合计(大写)		玖万伍仟陆佰陆拾圆整		(小写) ¥95660.00				
销售方	名称：上海达迅电脑有限公司		备注	订单号：CD201709130916				
	纳税人识别号：91310107631478975T							
地址、电话：上海市普陀区真光路1473弄3号4层4137室 32201414		开户行及账号：中行上海市愚园路支行449459223415						

第三联：发票联 购买方记账凭证



fk2017110013



3100171320

上海增值税普通发票

No 06601174

3100171320
06601174

校验码 65375 26884 09575 37655

开票日期: 2017年11月17日



购买方	名称: 上海真爱梦想公益基金会		纳税人识别号: 53310000501780738C	地址、电话: 上海浦东新区碧波路572弄115号3幢2楼 021-68587100	开户行及账号: 招商银行上海分行新客站支行 121907497910505	密区	3*8//5>>--<1+1<9*4<*0<>0>4/ 039801>>+7-41-98047<*++<92> 1+<66136513255<*8528<4<4*>/ 0<8581-801+<+6749*98*4>8519			
	货物或应税劳务、服务名称	规格型号					单位	数量	单价	金额
图书		册	1002	12.270459082		12295.00	0%	***		
合计							¥12295.00	***		
价税合计(大写)						壹万贰仟贰佰玖拾伍圆整				
						(小写) ¥12295.00				

第二联: 发票联 购买方记账凭证

陕西西安西印制有限公司

销售方	名称: 中国图书进出口上海公司		纳税人识别号: 91310109132213278Y	地址、电话: 上海市虹口区广中路88号 36357888	开户行及账号: 工行南京西路支行 1001207409006507452	备注	CD201709300940			
收款人: 梁德磊							复核: 陈薇			
						开票人: 陈薇				



3、项目活动直接支出费用

江苏增值税普通发票 No 02840305 3200172320

开票日期: 2017年12月09日

名称: 上海真爱梦想公益基金会	纳税人识别号: 53310000501780738C	地址、电话: 上海浦东新区碧波路572弄115号3幢2楼 021-68587100	开户行及账号: 招商银行上海分行新客站支行 121907497910505	名称: 上海真爱梦想公益基金会	纳税人识别号: 53310000501780738C	地址、电话: 上海浦东新区碧波路572弄115号3幢2楼 021-68587100	开户行及账号: 招商银行上海分行新客站支行 121907497910505
货物或应税劳务、服务名称	规格型号	单位	数量	单价	金额	税率	税额
图书		册	50	282.1790223	13808.95	3%	793.20
合计					¥13808.95		¥793.20
价税合计(大写)					壹万叁仟玖佰零贰圆零		
					(小写) ¥13900.00		
收款人: 梁德磊					复核: 陈薇		
					开票人: 陈薇		

江苏增值税普通发票 No 18961377 3200162350

开票日期: 2017年12月04日

名称: 上海真爱梦想公益基金会	纳税人识别号: 53310000501780738C	地址、电话: 上海浦东新区碧波路572弄115号3幢2楼 021-68587100	开户行及账号: 招商银行上海分行新客站支行 121907497910505	名称: 上海真爱梦想公益基金会	纳税人识别号: 53310000501780738C	地址、电话: 上海浦东新区碧波路572弄115号3幢2楼 021-68587100	开户行及账号: 招商银行上海分行新客站支行 121907497910505
货物或应税劳务、服务名称	规格型号	单位	数量	单价	金额	税率	税额
图书		册	34	241.0294101	7794.92	17%	905.38
图书		册	4	135.7600079	539.04	17%	90.98
图书		册	4	136.7041882	532.14	17%	93.96
合计					¥8711.90		¥1168.20
价税合计(大写)					捌仟柒佰壹拾壹圆贰角		
					(小写) ¥8040.00		
收款人: 梁德磊					复核: 陈薇		
					开票人: 陈薇		

JJHGRBX2017120083

A054025
运城北站 D2505 **西安北站**
 Yunchengbei Xi'anbei
 2017年12月06日 10:34开 02车15F号
 二等座
 网
 ¥69.0元
 限乘当日当次车
 3705231991****1650 张允法
 买票请到12306 发货请到95306
 中国铁路祝您旅途愉快

074822
兰州西站 D2692 **宝鸡南站**
 Lanzhouxi Baoji'nan
 2017年11月22日 14:00开 04车02D号
 二等座
 网折
 123.0元
 乘当日当次车
 05231991****1650 张允法
 兰州银行祝您旅途愉快!
 www.lzbank.com
 492301171E23E074822 兰州西售

075402
大津站 C2032 **北京南**
 Tianjin Beijingnan
 2017年11月07日 11:35开 06车03A号
 二等座
 支
 ¥54.5元
 限乘当日当次车
 台发改签 开车后改签不予退票
 705231991****1650 张允法
 买票请到12306 发货请到95306
 中国铁路祝您旅途愉快
 0157000501107T075402 天津售

H006859
杨陵南站 D2692 **西安北站**
 Yanglingnan Xi'anbei
 2017年12月08日 无座
 ¥29.5元 二等座
 限乘当日当次车 随原票使用有效
 事由:越站
 含手续费:2.0元
 原票:022F036811 二等座
 宝鸡南站至杨陵南站
 01XM099C081208H006859 西宁客运段补

022F036811
宝鸡南站 D2692 **杨陵南站**
 Baoji'nan Yanglingnan
 2017年12月08日 16:15开 07车02C号
 二等座
 网
 ¥24.0元
 限乘当日当次车
 3705231991****1650 张允法
 买票请到12306 发货请到95306
 中国铁路祝您旅途愉快
 39020300221209F036811 宝鸡南站售

08J000476
西安北站 G2023 **宝鸡南站**
 Xi'anbei Baoji'nan
 2017年12月06日 12:12开 03车08F号
 二等座
 网
 51.5元
 乘当日当次车
 05231991****1650 张允法
 买票请到12306 发货请到95306
 中国铁路祝您旅途愉快
 323002812071000476 西安北站售

有限公司

有限公司

FK2017120016

3100173130

上海增值税专用发票

№ 26966957

纳税人识别号: 53310000501780738C	纳税人识别号: 31011510179964
地址: 上海浦东新区世纪大道115号1楼115室 021-69587139	地址: 上海浦东新区川沙路1525号5楼505室 021-58881000
开户行及账号: 招商银行上海分行新客站支行 125807493940002	开户行及账号: 招商银行上海分行新客站支行 125807493940002
规格型号: 330X330X30	规格型号: 330X330X30
数量: 500	数量: 500
单价: 118.00	单价: 118.00
金额: 59000.00	金额: 59000.00
税率: 17%	税率: 17%
税额: 10030.00	税额: 10030.00
合计: ¥33230.77	合计: ¥5449.23
价税合计(大写):	价税合计(小写): 38680.00
开票人: 上海民耀家具有限公司	开票人: 上海民耀家具有限公司
纳税人识别号: 913101147405694381	纳税人识别号: 913101147405694381
地址: 上海浦东新区川沙路1525号5楼505室 021-58881000	地址: 上海浦东新区川沙路1525号5楼505室 021-58881000
开户行及账号: 招商银行上海分行新客站支行 125807493940002	开户行及账号: 招商银行上海分行新客站支行 125807493940002

上海增值税专用发票

3100173130

No 29202967



机器编号：
499931244201



开票日期：2017年12月03

31001
29202

税总函 [2017] 212号 中钞光华印刷有限公司

名称：上海真爱梦想公益基金会
纳税人识别号：53310000501780738C
地址、电话：上海浦东新区碧波路572弄115号3幢2楼 02168587100
开户行及账号：招商银行上海分行新客站支行 121907497910505

密码区：033>-4-136/>2>2+879/9/>*2<3
//82<4*376<33>70*9>7/065304
*0>321>6091238-3>3/52<58089
0*8824/5-201785203122424-/-

货物或应税劳务、服务名称	规格型号	单位	数量	单价	金额	税率	税
住宿费			1	555.660377358	555.66	6%	
合计					¥555.66		¥3

价税合计(大写) 伍佰捌拾玖圆整 (小写) ¥ 589.00

名称：华住酒店管理有限公司上海东方路分公司
纳税人识别号：913101153987588302
地址、电话：中国(上海)自由贸易试验区东方路985号一层A区及二至五层021-60135777
开户行及账号：中国工商银行股份有限公司上海市陆家嘴软件园支行1001189709006854843

备注

收款人：武春雨
复核：赵春玲
开票人：汪越宇



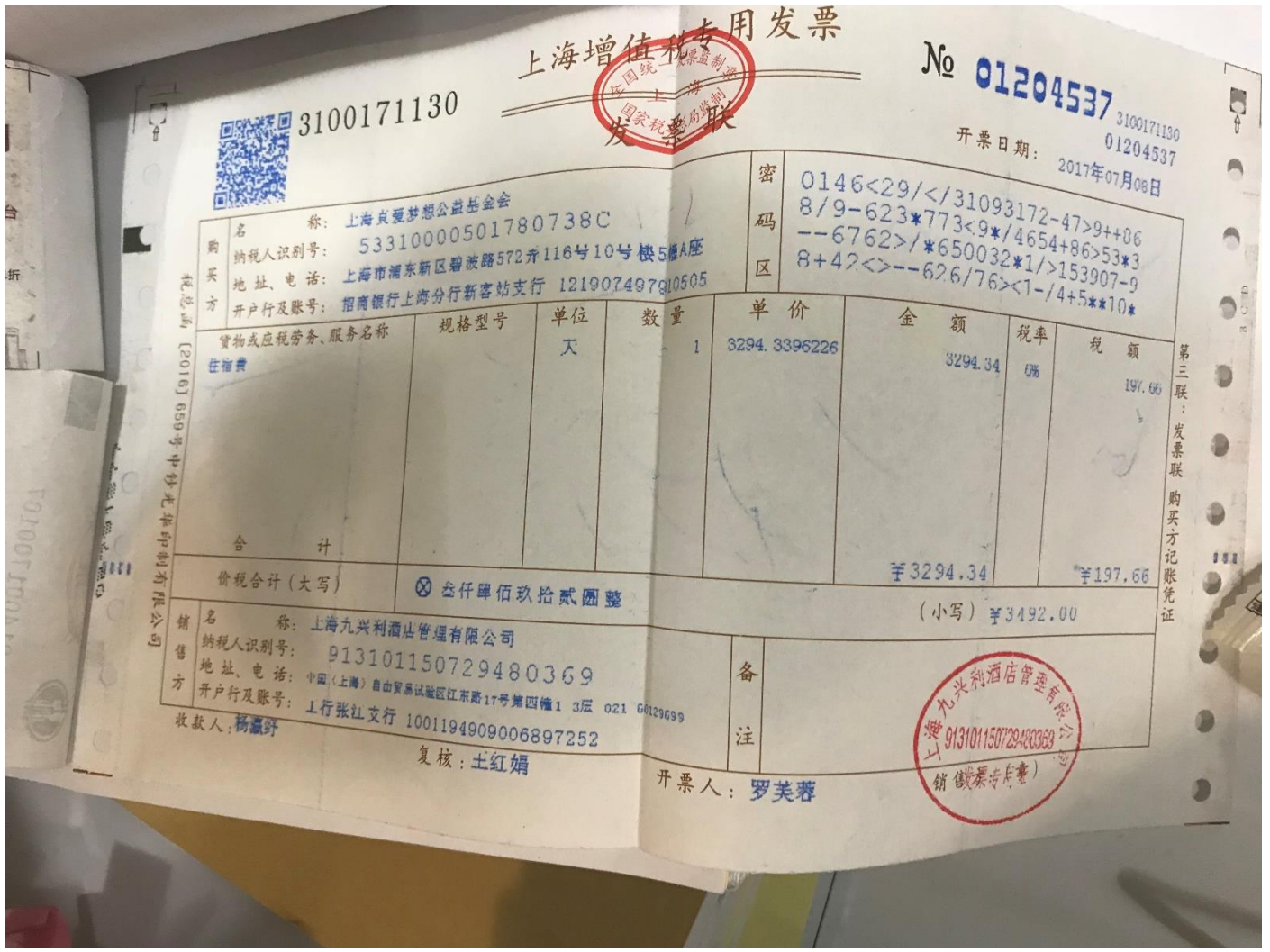

甘肃增值税普通发票

6200172320 No 02338073 620017
 机器编号: 499920840294 023380
 开票日期: 2018年02月07日

名称: 上海真爱梦想公益基金会
 纳税人识别号: 533100000501780738C
 地址、电话:
 开户行及账号:

密 0340<>5*59440>365+716-+<1-+
 /47>*036865408//4063>08+-31>
 5+734296+->/9/<5><9/57>9564
 >*9248<25+011/12060>79<58733

货物或应税劳务、服务名称	规格型号	单位	数量	单价	金额	税率	税额
甘肃银行借记卡			1	4714.29	4714.29	5%	235
合 计					¥4714.29		¥235

价税合计(大写) 肆仟柒佰肆拾圆整 (小写) 4714.29

名称: 甘肃银行借记卡运营推广中心
 纳税人识别号: 526200003968638051
 地址、电话: 兰州市城关区南滨河路109号仁恒小区A楼3103室4643103
 开户行及账号: 中信银行股份有限公司火车站支行7461910183100000162

收款人: 张存珍 复核: 张存珍 开票人: 张存珍

第二联: 发票联 购买方记账凭证

788V010830 检票:8
上海虹桥站 G360 西安北站
 Shanghaihongqiao Xi'anbei
 2017年11月09日 08:36# 03:07#
 ¥6695元 二等座

限乘当日当次车

4301041968****2569 黄阿玲
 兰州银行借记卡
 双行线上线下车票 400-9965-2999

N030615 检票:A15
兰州西站 G1972 上海虹桥站
 Lanzhouxi Shanghaihongqiao
 2017年11月22日 10:39# 01:04#
 ¥1326元 一等座

限乘当日当次车 京藏 794

4301041968****2569 黄阿玲
 兰州银行借记卡
 www.lzbank.com

上海增值税普通发票

3100172320 No 70357727 3100172320
 校验码 59769 33713 31134 92425 70357727
 开票日期: 2018年02月10日

名称: 上海真爱梦想公益基金会
 纳税人识别号: 533100000501780738C
 地址、电话: 上海市浦东新区浦东南路528弄116号3楼2层 021-68087100
 开户行及账号:

密 0340<>5*59440>365+716-+<1-+
 /47>*036865408//4063>08+-31>
 5+734296+->/9/<5><9/57>9564
 >*9248<25+011/12060>79<58733

货物或应税劳务、服务名称	规格型号	单位	数量	单价	金额	税率	税额
上海钟书实业有限公司					216.94	11%	23.86
合 计					¥216.94		¥23.86

价税合计(大写) 贰佰肆拾圆捌角整 (小写) 240.80

名称: 上海钟书实业有限公司
 纳税人识别号: 913101176074513263
 地址、电话: 南京西路1601号4楼钟书阁 021-52668596
 开户行及账号: 交通银行松江支行310069053012015614288

收款人: 复核: 开票人: 罗頔 销售方: (章)

第二联: 发票联 购买方记账凭证



3100172320

上海增值税普通发票

No 56992051

3100172320
56992051

校验码 75766 13633 35191 31060

开票日期: 2018年01月30日

购买方	名称:	上海真爱梦想公益基金会			密码区	19144<80/473536*+7*/5623>33 37-1<115+/93/*+62024984606> 17-*41+>6+4/3+7<47+</7/5556 1>3-6591<144+*535--+6<0+2017		
	纳税人识别号:	53310000501780738C				名称:	上海真爱梦想公益基金会	
	地址、电话:							
	开户行及账号:							
货物或应税劳务、服务名称 +旅游服务+服务费(代订用车服务)		规格型号	单位	数量	单价	金额	税率	税额
				1	288.6792	288.68	6%	17.32
合计						¥288.68		¥17.32
价税合计(大写)		叁佰零陆圆整			(小写) ¥306.00			
销售方	名称:	上海华程西南国际旅行社有限公司			备注	订单号: 520236303410 用车城市: 上海, 用车时间: 2 018-1-27 9:30:00		
	纳税人识别号:	91310105134638405A						
	地址、电话:	上海市长宁区金钟路968号凌空SOHO 021-34064880						
	开户行及账号:	工商银行上海市漕河泾开发区支行 1001266309200016953						

收款人: 复核: 席义龙 开票人: 江嘉文 销售方: (章)

税总函 [2016] 675 号 西安西正印制有限公司

第二联: 发票联 购买方记账凭证



3100172320

上海增值税普通发票

No 56992050

3100172320
56992050

校验码 85709 84699 17429 58351

开票日期: 2018年01月30日

购买方	名称:	上海真爱梦想公益基金会			密码区	7445>>54-+4455<87-*9*712*-5 81628-<*7<->/0235+-9*7-+-77 <3+32*></-99544941293-/1*45 0*-//3428--/7>7>57239+3>558		
	纳税人识别号:	53310000501780738C				名称:	上海真爱梦想公益基金会	
	地址、电话:							
	开户行及账号:							
货物或应税劳务、服务名称 +旅游服务+服务费(代订用车服务)		规格型号	单位	数量	单价	金额	税率	税额
				1	287.7358	287.74	6%	17.26
合计						¥287.74		¥17.26
价税合计(大写)		叁佰零伍圆整			(小写) ¥305.00			
销售方	名称:	上海华程西南国际旅行社有限公司			备注	订单号: 520234799, 用车城市: 上海, 用车时间: 2 018-1-25 18:50:00		
	纳税人识别号:	91310105134638405A						
	地址、电话:	上海市长宁区金钟路968号凌空SOHO 021-34064880						
	开户行及账号:	工商银行上海市漕河泾开发区支行 1001266309200016953						

收款人: 复核: 席义龙 开票人: 江嘉文 销售方: (章)

税总函 [2016] 675 号 西安西正印制有限公司

第二联: 发票联 购买方记账凭证



3100172320

上海增值税普通发票

No 56992049

3100172320
56992049

发票联

开票日期: 2018年01月30日

校验码 43655 58804 30255 29816

税务总局 [2016] 675 号西安西正印制有限公司

购买方名称: 上海真爱梦想公益基金会 纳税人识别号: 53310000501780738C 地址、电话: 开户行及账号:	密码区 +21<2>918581*4162+14++18412 --9098<76582/86>/4+8397<3<6 8783>+50-5*6-8*/0/76+0*+95 +41+<9-098-664425>6>142<+24						
货物或应税劳务、服务名称 +旅游服务+服务费(代订用车服务)	规格型号	单位	数量	单价	金额	税率	税额
			1	1290.568	1290.57	6%	77.43
合计					¥1290.57		¥77.43
价税合计(大写)		壹仟叁佰陆拾捌圆整		(小写) ¥1368.00			
销售方名称: 上海华程西南国际旅行社有限公司 纳税人识别号: 91310105134638405A 地址、电话: 上海市长宁区金钟路968号凌空SOHO 021-34064880 开户行及账号: 工商银行上海市漕河泾开发区支行 1001266309200016953	备注: 订单号: 523043101, 用车城市: 上海, 用车时间: 2018-1-26 9:30:00	收款人: 席义龙 复核: 席义龙 开票人: 江嘉文 销售方: (章)					

第二联: 发票联 购买方记账凭证

航空运输电子客票行程单

印刷序号: 1257222608 5

旅客姓名 NAME OF PASSENGER 夏羽含 (CHILD)	有效身份证件号码 ID NO 62010220060422302X	承运人 CARRIER PAR344K	航班号 FLIGHT 吉祥 HD1718	舱位等级 CLASS E	日期 DATE 2018-01-25	时间 TIME 16:05	起飞城市 兰州	到达城市 上海浦东	票种 Y	票价 2000
自 FROM	至 TO	至 TO	至 TO	至 TO	至 TO	至 TO	至 TO	至 TO	至 TO	至 TO
电子客票号码 E-TICKET NO 0182346141813		验证码 CK 608		票种信息 INFORMATION EXEMPT		保险费 INSURANCE XXX		合计 TOTAL CNY 1426.00		
销售单位代码 AGENT CODE DKH777		填开单位 ISSUED BY 上海吉祥航空股份有限公司		填开日期 DATE OF ISSUE 2018-01-30		验证网址: WWW.TRAVELSKY.COM 服务热线: 400-815-8888 短信验证: 发送JP至10669018				

航空运输电子客票行程单

印刷序号: 1257222609 6

旅客姓名 NAME OF PASSENGER 石林夏 (CHILD)	有效身份证件号码 ID NO 620622200711210037	承运人 CARRIER PAR344K	航班号 FLIGHT 吉祥 HD1718	舱位等级 CLASS E	日期 DATE 2018-01-25	时间 TIME 16:05	起飞城市 兰州	到达城市 上海浦东	票种 Y	票价 2000
自 FROM	至 TO	至 TO	至 TO	至 TO	至 TO	至 TO	至 TO	至 TO	至 TO	至 TO
电子客票号码 E-TICKET NO 0182346141814		验证码 CK 608		票种信息 INFORMATION EXEMPT		保险费 INSURANCE XXX		合计 TOTAL CNY 1426.00		
销售单位代码 AGENT CODE DKH777		填开单位 ISSUED BY 上海吉祥航空股份有限公司		填开日期 DATE OF ISSUE 2018-01-30		验证网址: WWW.TRAVELSKY.COM 服务热线: 400-815-8888 短信验证: 发送JP至10669018				

航空运输电子客票行程单
ITINERARY RECEIPT OF E-TICKET FOR AIR TRANSPORT

印刷序号: 12572226133

旅客姓名 NAME OF PASSENGER 朱子青云 (CHILD)	有效身份证件号码 ID NO. 620102200807158446	证件类别 (ENDORSEMENTS/RESTRICTIONS/CARBON)	
承运人 CARRIER DZ3W4K	航班号 FLIGHT T2 吉祥 HD1718	座位等级 CLASS E	日期 DATE 2018-01-25
时间 TIME 16:05	客票类别 客票类别 Y/E	客票生效日期 NOT VALID BEFORE	客票截止日期 NOT VALID AFTER
免行李 ALLOW	20K		
自 FROM T2 兰州	T2 吉祥 HD1718	E	2018-01-25 16:05 Y/E
至 TO T2 上海浦东	T2 吉祥 HD1718	S	2018-01-27 12:00 Y/S
至 TO 兰州			
至 TO			
票号 CNY 1426.00	CNY 1426.00	00.00YQ	EXEMPT
电子客票号码 E-TICKET NO. 0182346141818	验证码 CK 2613	提示信息 SERVATION	保险费 INSURANCE XXX
销售单位代码 AGENT CODE DKH777	填开单位 ISSUED BY 吉祥航空	填开日期 DATE OF ISSUE 2018-01-30	
验证网址: WWW.TRAVELSKY.COM 服务热线: 400-815-8888 短信验证: 发送JP至10669018			

航空运输电子客票行程单
ITINERARY RECEIPT OF E-TICKET FOR AIR TRANSPORT

印刷序号: 12572226144

旅客姓名 NAME OF PASSENGER 曹通祥	有效身份证件号码 ID NO. 622923200801010842	证件类别 (ENDORSEMENTS/RESTRICTIONS/CARBON)	
承运人 CARRIER NTQQND	航班号 FLIGHT T2 吉祥 HD1718	座位等级 CLASS E	日期 DATE 2018-01-25
时间 TIME 16:05	客票类别 客票类别 Y/E	客票生效日期 NOT VALID BEFORE	客票截止日期 NOT VALID AFTER
免行李 ALLOW	20K		
自 FROM T2 兰州	T2 吉祥 HD1718	E	2018-01-25 16:05 Y/E
至 TO T2 上海浦东	T2 吉祥 HD1718	S	2018-01-27 12:00 Y/S
至 TO 兰州			
至 TO			
票号 CNY 1426.00	CNY 1426.00	00.00YQ	EXEMPT
电子客票号码 E-TICKET NO. 0182346141857	验证码 CK 2614	提示信息 SERVATION	保险费 INSURANCE XXX
销售单位代码 AGENT CODE DKH777	填开单位 ISSUED BY 吉祥航空	填开日期 DATE OF ISSUE 2018-01-30	
验证网址: WWW.TRAVELSKY.COM 服务热线: 400-815-8888 短信验证: 发送JP至10669018			

航空运输电子客票行程单
ITINERARY RECEIPT OF E-TICKET FOR AIR TRANSPORT

印刷序号: 12572226100

旅客姓名 NAME OF PASSENGER 王睿 (CHILD)	有效身份证件号码 ID NO. 620102200701195829	证件类别 (ENDORSEMENTS/RESTRICTIONS/CARBON)	
承运人 CARRIER DZ3W4K	航班号 FLIGHT T2 吉祥 HD1718	座位等级 CLASS E	日期 DATE 2018-01-25
时间 TIME 16:05	客票类别 客票类别 Y/E	客票生效日期 NOT VALID BEFORE	客票截止日期 NOT VALID AFTER
免行李 ALLOW	20K		
自 FROM T2 兰州	T2 吉祥 HD1718	E	2018-01-25 16:05 Y/E
至 TO T2 上海浦东	T2 吉祥 HD1718	S	2018-01-27 12:00 Y/S
至 TO 兰州			
至 TO			
票号 CNY 1426.00	CNY 1426.00	00.00YQ	EXEMPT
电子客票号码 E-TICKET NO. 0182346141815	验证码 CK 2610	提示信息 SERVATION	保险费 INSURANCE XXX
销售单位代码 AGENT CODE DKH777	填开单位 ISSUED BY 吉祥航空	填开日期 DATE OF ISSUE 2018-01-30	
验证网址: WWW.TRAVELSKY.COM 服务热线: 400-815-8888 短信验证: 发送JP至10669018			

航空运输电子客票行程单
ITINERARY RECEIPT OF E-TICKET FOR AIR TRANSPORT

印刷序号: 12572226111

旅客姓名 NAME OF PASSENGER 曹通	有效身份证件号码 ID NO. 620102200510051132	证件类别 (ENDORSEMENTS/RESTRICTIONS/CARBON)	
承运人 CARRIER NTCV82K	航班号 FLIGHT T2 吉祥 HD1718	座位等级 CLASS E	日期 DATE 2018-01-25
时间 TIME 16:05	客票类别 客票类别 Y/E	客票生效日期 NOT VALID BEFORE	客票截止日期 NOT VALID AFTER
免行李 ALLOW	20K		
自 FROM T2 兰州	T2 吉祥 HD1718	E	2018-01-25 16:05 Y/E
至 TO T2 上海浦东	T2 吉祥 OPEN	S OPEN	Y/S
至 TO 兰州			
至 TO			
票号 CNY 1426.00	CNY 1426.00	00.00YQ	EXEMPT
电子客票号码 E-TICKET NO. 0182346141816	验证码 CK 2611	提示信息 SERVATION	保险费 INSURANCE XXX
销售单位代码 AGENT CODE DKH777	填开单位 ISSUED BY 吉祥航空	填开日期 DATE OF ISSUE 2018-01-30	
验证网址: WWW.TRAVELSKY.COM 服务热线: 400-815-8888 短信验证: 发送JP至10669018			

航空运输电子客票行程单 印刷序号: 12572226074

ITINERARY RECEIPT OF E-TICKET FOR AIR TRANSPORT SERIAL NUMBER: 12572226074

旅客姓名 NAME OF PASSENGER: 姬菲琪 (CHILD) 有效身份证件号码 IDENTITY DOCUMENT NUMBER: 620102200804053920

承运人 CARRIER	航班号 FLIGHT	舱位等级 CLASS	日期 DATE	时间 TIME	客票类别 客票类别 FARE BASIS	客票生效日期 NOT VALID BEFORE	有效截止日期 NOT VALID AFTER	允许行李 ALLOW
T2	吉祥 HO1718	E	2018-01-25	16:05	YE			20
T2	吉祥 HO1717	S	2018-01-27	12:00	YS			20

电子客票号码 E-TICKET NO: 018234614812 验证码 CK: 607 票种 EXEMPT 保险费 XXX

销售单位代码 DKH777 旅行社代码 08111001 上海吉祥航空股份有限公司 (呼叫中心) 2018-01-30

服务热线: 406815-8888 短信验证: 发送JP至10669018

航空运输电子客票行程单 印刷序号: 12572226122

ITINERARY RECEIPT OF E-TICKET FOR AIR TRANSPORT SERIAL NUMBER: 12572226122

旅客姓名 NAME OF PASSENGER: 王子菲 (CHILD) 有效身份证件号码 IDENTITY DOCUMENT NUMBER: 620102200703141521

承运人 CARRIER	航班号 FLIGHT	舱位等级 CLASS	日期 DATE	时间 TIME	客票类别 客票类别 FARE BASIS	客票生效日期 NOT VALID BEFORE	有效截止日期 NOT VALID AFTER	允许行李 ALLOW
T2	吉祥 HO1718	E	2018-01-25	16:05	YE			20
T2	吉祥 HO1717	S	2018-01-27	12:00	YS			20

电子客票号码 E-TICKET NO: 018234614817 验证码 CK: 2612 票种 EXEMPT 保险费 XXX

销售单位代码 DKH777 旅行社代码 08111001 上海吉祥航空股份有限公司 (呼叫中心) 2018-01-30

服务热线: 406815-8888 短信验证: 发送JP至10669018

航空运输电子客票行程单 印刷序号: 12572226052

ITINERARY RECEIPT OF E-TICKET FOR AIR TRANSPORT SERIAL NUMBER: 12572226052

旅客姓名 NAME OF PASSENGER: 蔡钰 (CHILD) 有效身份证件号码 IDENTITY DOCUMENT NUMBER: 620102200705123024

承运人 CARRIER	航班号 FLIGHT	舱位等级 CLASS	日期 DATE	时间 TIME	客票类别 客票类别 FARE BASIS	客票生效日期 NOT VALID BEFORE	有效截止日期 NOT VALID AFTER	允许行李 ALLOW
T2	吉祥 HO1718	E	2018-01-25	16:05	YE			20
T2	吉祥 HO1717	S	2018-01-27	12:00	YS			20

电子客票号码 E-TICKET NO: 018234614810 验证码 CK: 605 票种 EXEMPT 保险费 XXX

销售单位代码 DKH777 旅行社代码 08111001 上海吉祥航空股份有限公司 (呼叫中心) 2018-01-30

服务热线: 406815-8888 短信验证: 发送JP至10669018

航空运输电子客票行程单 印刷序号: 12572226166

ITINERARY RECEIPT OF E-TICKET FOR AIR TRANSPORT SERIAL NUMBER: 12572226166

旅客姓名 NAME OF PASSENGER: 马兆琦 (CHILD) 有效身份证件号码 IDENTITY DOCUMENT NUMBER: 620102200604148816

承运人 CARRIER	航班号 FLIGHT	舱位等级 CLASS	日期 DATE	时间 TIME	客票类别 客票类别 FARE BASIS	客票生效日期 NOT VALID BEFORE	有效截止日期 NOT VALID AFTER	允许行李 ALLOW
T2	吉祥 HO1718	E	2018-01-25	16:05	YE			20
T2	吉祥 HO1717	S	2018-01-27	12:00	YS			20

电子客票号码 E-TICKET NO: 018234614859 验证码 CK: 605 票种 EXEMPT 保险费 XXX

销售单位代码 DKH777 旅行社代码 08111001 上海吉祥航空股份有限公司 (呼叫中心) 2018-01-30

服务热线: 406815-8888 短信验证: 发送JP至10669018

上海市国家税务局通用定额发票

上海市国家税务局通用定额发票

上海市国家税务局通用定额发票

发票代码 131001727765
发票号码 29938436

发票代码 1310016
发票号码 3592113

发票代码 131001627463
发票号码 03738030

壹拾元

伍元

壹元

上海市国家税务局通用定额发票

上海市国家税务局通用定额发票

上海市国家税务局通用定额发票

发票代码 131001727765
发票号码 29938437

发票代码 1310016
发票号码 0373802

发票代码 131001627463
发票号码 03738031

壹拾元

壹元

壹元

中华人民共和国2016年9月19日印(2016)第50号(13100001-13200000)

中华人民共和国2016年05月19日印(2016)第50号(13100001-13200000)

中华人民共和国2016年05月19日印(2016)第50号(13100001-13200000)



3100173320

上海增值税普通发票

No 23063317

3100173320
23063317

校验码 56668 08384 00667 05901

开票日期: 2018年01月26日

名称: 上海真爱梦想公益基金会	纳税人识别号: 53310000501780738C	地址、电话:	开户行及账号:	密区	8936380<335*7318/5>--*>6<87 9722+/1883->700*0<-17771226 25080+8/0**2//5173/</5<33*+ 7>071502+/49827>>70**<37<44		
货物或应税劳务、服务名称	规格型号	单位	数量	单价	金额	税率	税额
*住宿服务*房费					3094.34	6%	185.66
合计					¥3094.34		¥185.66
价税合计(大写)					叁仟贰佰捌拾圆整		
					(小写) ¥3280.00		

名称: 上海由由大酒店有限公司
纳税人识别号: 91310000630606568C
地址、电话: 浦东两路2111号 021-58810888
开户行及账号: 建行上海六星支行31001621512055663203

收款人: 严宇洪 复核: 朱慧 开票人: 前台 销售方: (章)

税务总局(2017)212号西安西印制有限公司

第二联: 发票联 购买方记账凭证



上海增值税电子普通发票



发票代码: 031001700111
 发票号码: 79888544
 开票日期: 2018年02月09日
 校验码: 06642 35369 55717 06223

机器编号: 499099767636

购买方	名称: 上海真爱梦想公益基金会 纳税人识别号: 53310000501780738C 地址、电话: 开户行及账号:				密码区	03+5-51700/87284<-028+<62/+> +49<>7204*(<*>623<700259545* /+/+3<99++863/<875>255*/4-< 968——<<9401/>4<198*54842-+8			
	货物或应税劳务、服务名称	规格型号	单位	数量		单价	金额	税率	税额
	*物流辅助服务*收派服务费		次	1	21.700000	21.70	6%	1.30	
合计						¥ 21.70		¥ 1.30	
价税合计(大写)		贰拾叁元整		(小写)		¥ 23.00			
销售方	名称: 顺丰速运集团(上海)速运有限公司 纳税人识别号: 91310112717867883Y 地址、电话: 上海市青浦区徐泾镇双浜路218号021-69763172 开户行及账号: 工行徐泾支行100174192900003005				备注				
	收款人: 蒙仕丽 复核: 李萍 开票人: 李桂英								



3100171320

上海增值税普通发票



No 13172424 3100171320
 13172424

开票日期: 2018年02月01日

校验码 58886 12110 34018 45852

购买方	名称: 上海真爱梦想公益基金会 纳税人识别号: 53310000501780738C 地址、电话: 开户行及账号:				密码区	06+99-00-<///9514805++5+46* 2300+3614552/95/85-5<>*9+<> ///965129>*//50*0*/570+05627 -564-120+33044925<5/453376>			
	货物或应税劳务、服务名称	规格型号	单位	数量		单价	金额	税率	税额
	*餐饮服务*餐费			1	327.35849057	327.36	6%	19.64	
合计						¥ 327.36		¥ 19.64	
价税合计(大写)		叁佰肆拾柒圆整		(小写)		¥ 347.00			
销售方	名称: 上海龙辉餐饮管理有限公司 纳税人识别号: 913101156840872492 地址、电话: 上海市浦东新区陆家嘴西路168号正大广场8F02A 50903371 开户行及账号: 中信银行上海静安支行7311410182400012943				备注				
	收款人: 复核: 开票人: 何燕辉								

发票号码(2016) 675 号西安西正印利有限公司

第二联: 发票联 购买方记账凭证



3100173320

上海增值税普通发票

No 00763809

3100173320
00763809机器编号:
499099873017

发票联

开票日期: 2018年02月09日

税务总局 [2017] 212 号西安西正印制有限公司

名称: 上海真爱梦想公益基金会	密码: 0355*0<***+931<539925554/>7>1
纳税人识别号: 53310000501780738C	28258/22*-28+*41-**4<6/>0/55
地址、电话:	00-76>>85+</>602121+***639>7
开户行及账号:	088<-8020901/8+<06/529<3*45*

货物或应税劳务、服务名称	规格型号	单位	数量	单价	金额	税率	税额
*餐饮服务*餐饮服务			1	564.056604	564.06	6%	33.84
合计					¥ 564.06		¥ 33.84

价税合计(大写) 伍佰玖拾柒圆玖角整 (小写) ¥ 597.90

名称: 上海上实南洋大酒店有限公司上海四季酒店	备注: 校验码 10703 53690 22252 35759
纳税人识别号: 913100007034882172	SJX264211J
地址、电话: 上海市威海路500号02162568888	
开户行及账号: 上海银行浦东分行31619100005063335	

收款人: 四季轩 复核: 四季轩 开票人: 四季轩 销售方: (章)



第二联: 发票联 购买方记账凭证



上海增值税电子普通发票

发票代码: 031001600411

发票号码: 35132572

开票日期: 2018 年02月08日

校验码: 14426 93379 50078 40127

机器编号: 499916622497



名称: 上海真爱梦想公益基金会	密码: 03+-034>-6>2*427+767*46--+++
纳税人识别号: 53310000501780738C	9887/3192780914>/</*+5*6+815
地址、电话:	<*16076+70533315/08407<56/-*
开户行及账号:	1++-54+2-501>0-419<0*-<+5+2+

货物或应税劳务、服务名称	规格型号	单位	数量	单价	金额	税率	税额
*餐饮服务*餐费			1	172.641509434	172.64	6%	10.36
合计					¥172.64		¥10.36

价税合计(大写) 壹佰捌拾叁元整 (小写) ¥183.00

名称: 乐奕餐饮(上海)有限公司	备注: 机器编号: 499916622497
纳税人识别号: 913100007856000562	
地址、电话: 上海静安区乌鲁木齐北路480号27层 61359488	
开户行及账号: 交通银行徐汇支行 310066179018170051103	

收款人: 复核: 朱琦 开票人: 杨荣梅 销售方: (章) 发票专用章





上海增值税电子普通发票

发票代码:031001600411
 发票号码:31827011
 开票日期:2018 年02月10日
 校验码:82058 70337 07102 12201

机器编号:661570931462



购买方	名称:上海真爱梦想公益基金会	密码区	5-517<>108964+->*+4<2*27708					
	纳税人识别号:53310000501780738C		96-33-*97-666/89*+45621<*62					
	地址、电话:		218903<+>+3/<69-4+>+/-5+6/2					
	开户行及账号:		76**<4933-987++6<+890+*3>>2					
货物或应税劳务、服务名称 *餐饮服务*餐饮费		规格型号	单位	数量	单价	金额	税率	税额
						400.00	6%	24.00
合计						¥400.00		¥24.00
价税合计(大写)		肆佰贰拾肆元整			(小写)¥424.00			
销售方	名称:上海韦栗士餐饮有限公司	备注						
	纳税人识别号:91310000551511077X							
	地址、电话:上海市静安区西康路225号2楼 62340680							
	开户行及账号:中国银行上海市安福路支行 436459228557							

收款人: 复核:葛艳 开票人:李圣霖 销售方:(章) 发票专用章



上海增值税电子普通发票

发票代码:031001600411
 发票号码:35132572
 开票日期:2018 年02月08日
 校验码:14426 93379 50078 40127

机器编号:499916622497



购买方	名称:上海真爱梦想公益基金会	密码区	03+-034>-6>2*427+767*46--+7+					
	纳税人识别号:53310000501780738C		9887/3192780914>/</*+5*6+815					
	地址、电话:		<*16076+70533315/08407<56/*					
	开户行及账号:		1+-54+2-501>0-419<0*-<+5+2+					
货物或应税劳务、服务名称 *餐饮服务*餐费		规格型号	单位	数量	单价	金额	税率	税额
				1	172.641509434	172.64	6%	10.36
合计						¥172.64		¥10.36
价税合计(大写)		壹佰捌拾叁元整			(小写)¥183.00			
销售方	名称:乐奕餐饮(上海)有限公司	备注	机器编号:499916622497					
	纳税人识别号:913100007856000562							
	地址、电话:上海静安区乌鲁木齐北路480号27层 61359488							
	开户行及账号:交通银行徐汇支行 310066179018170051103							

收款人: 复核:朱琦 开票人:杨荣梅 销售方:(章) 发票专用章





上海增值税电子普通发票



发票代码: 031001600411
 发票号码: 31827011
 开票日期: 2018 年 02 月 10 日
 校验码: 82058 70337 07102 12201

机器编号: 661570931462

购买方	名称: 上海真爱梦想公益基金会 纳税人识别号: 53310000501780738C 地址、电话: 开户行及账号:				密码区	5-517<>108964+->*+4<2*27708 96-33-*97-666/89**+45621<*62 218903<+>+3/<69-4+>+/-5+6/2 76**<4933-987++6<+890+*3>>2		
	货物或应税劳务、服务名称 *餐饮服务*餐饮费	规格型号	单位	数量		单价	金额 400.00	税率 6%
合计						¥400.00		¥24.00
价税合计(大写)		肆佰贰拾肆元整			(小写)¥424.00			
销售方	名称: 上海韦莱士餐饮有限公司 纳税人识别号: 91310000551511077X 地址、电话: 上海市静安区西藏路225号2楼 62340680 开户行及账号: 中国银行上海市安福路支行 436459228557				备注			



收款人: 复核: 高艳 开票人: 李圣群 销售方: (章) 发票专用章