

专项基金季度总结报告

专项名称	
上海真爱梦想公益基金会-SEED 种子伙伴专项基金	
项目周期	
20190101-20190630	
年度项目预算	本期项目支出
1,077,573.00CNY	283,404.42 CNY
本期实施地点	本期受益人数
全国	受益人数不少于 305 人， 为 1 个项目提供影响力评估
项目经理姓名	提交报告日期
张雪珊	20190719

1. 项目进展情况介绍

1.1 项目执行情况 (300-500 字)

项目事实：在哪些地方，做了哪些事情，举办了多少场活动，活动形式是怎样的，多少人次参与，历时多长时间、项目内容完成进度、项目目标达成比例等

本次披露包含 SEED Fellowship 项目的招募工作与 SEED Lab 项目。SEED Community Engagement 项目即将完成项目设计，将于 8 月起执行，届时将披露执行情况与项目效果。

SEED Fellowship 项目：

Fellowship 于 2019 年 3 月底-6 月底完成招募工作。前期宣传活动包括 SEED 品牌大使招募及九场线下宣讲会（包括城市：武汉、北京、上海、广州、深圳、杭州、成都、香港），共有约 305 人参与其中。线上宣讲会与 SEEDer 说的参与人数待统计。招募前期，由招募工作团队及 SEED 秘书处根据历年评委的工作经验及评估指标定向发出邀请，在 SEED 社区内邀请 8 位成员作为评委。招募中期通过材料评审、面试及评委大讨论最终确定 2019 SEED Fellowship 候选人。将于 7 月开展招募评估。

Fellowship 线上共学、在地学习营、实践部分已设计完毕。在地学习营将于 7.22-8.4 在泰国举行。

SEED Lab 项目：

SEED Lab 为某杭州注册的社会企业发起的针对偏远山区农产品分销项目进行影响力评估，旨在甄别其在“促进青年返乡回流”长期目标下的项目短-中-长阶段性影响力。

评估项目组包含 7 名成员，预计每人每周平均工作时间 5 小时，整个项目周期约 7 个月。主要组成员主要在中美两国，依靠在线会议、文本交流等合作形式与客户就项目内容与交付材料进行沟通。

在过去的两个月项目时间内，通过对客户提供的企业初步数据进行清理和分析，以农村创客视角来评估了现有项目短期影响力，并制定了后续计划来完成后续评估目标。

现在项目完成初期数据收集与分析，并形成交付文本一份，整体项目目标完成三分之一。

1.2 项目效果介绍 (300-500 字)

客观记录：受益人整体变化，个别受益人故事，参与人满意度，建议图文结合，图片不少于 3 张并添加文字说明

SEED Fellowship 项目：

Fellow 招募已于上半年完美结束，报名人数虽相较往年略有下降，但是申请人质量及匹配度有极大提升。项目前期的线下、线上宣讲会及 SEEDer 说活动均收到了较好的反馈，参加线上分享答疑环节活动的参与者，对于线上答疑会的整体设计、流程及内容方面均给出了均分 4 分（总分 5 分）的满意度（见图 1）。其中线上 SEEDer 说获得参与者好评数量最多，并且在 SEEDer 说活动后，有较多申请者表示可以以一种“接地气”的方式了解到 SEED 及 SEED 的价值（见图 2）。



(图 1)



(图 2)

针对申请者，本次招募小组采用了实时评估的方式，更加注重申请者在申请过程中的主观感受及及时反馈。在整体的评审中，评审流程、与团队的协作及其他方面均获得了申请者的高分评价，将在以后招募中尽量沿用实时评估的方式（见图 3）

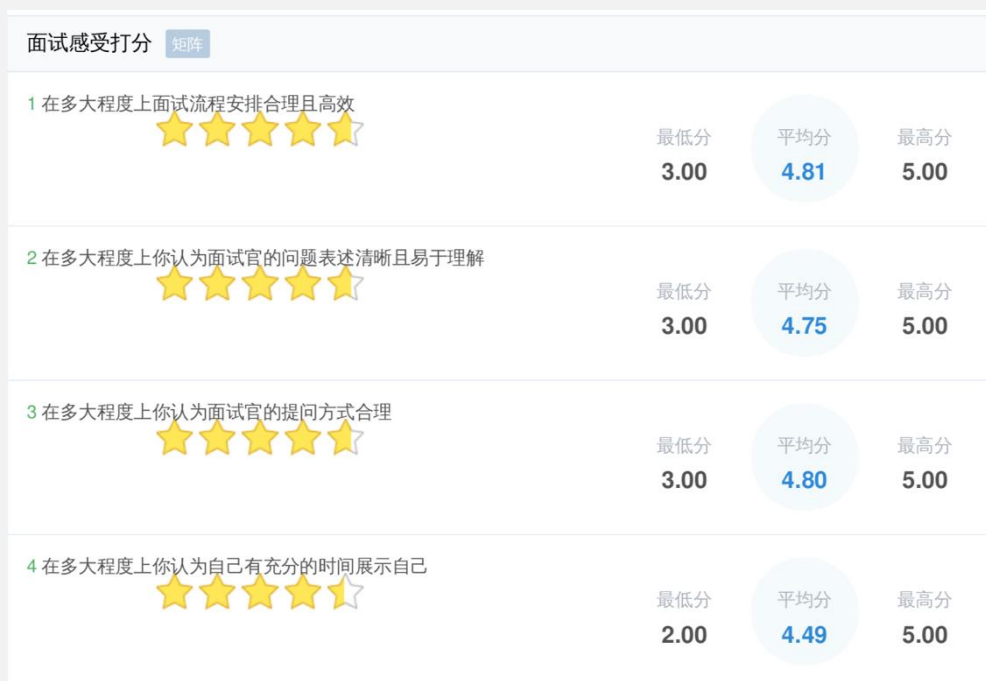

(图 3)

SEED Lab 项目：

现阶段对上述评估项目发起方和负责人按周进行沟通，完成多轮访谈，其主要负责人均表示影响力评估流程对其项目运营与下一步工作规划有所启发，并希望能够在后续项目进程中对负责企业的商业模式和项目运营提出一定的指导建议，参考影响力实现一定的借鉴价值。

主要参与人与受益人（青年返乡回流项目发起人）表示对现阶段产出及进度满意，并期待下一步工作结果。个别受益人故事将在下一阶段进行夯实，现已与八名受益人取得线上联系。初步成果为汇报用演讲稿，下附报告截图（由于涉及项目方的保密资料，只有部分截图并隐去相关保密信息）

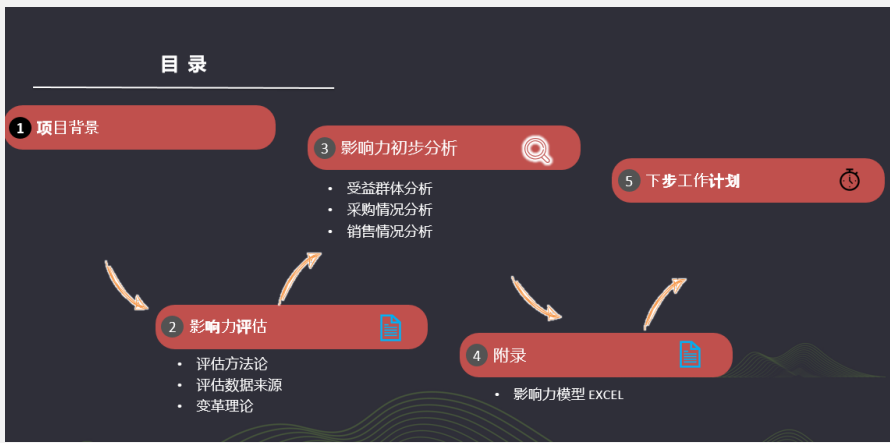

(图 1 项目整体内容和分阶段交付示意图)

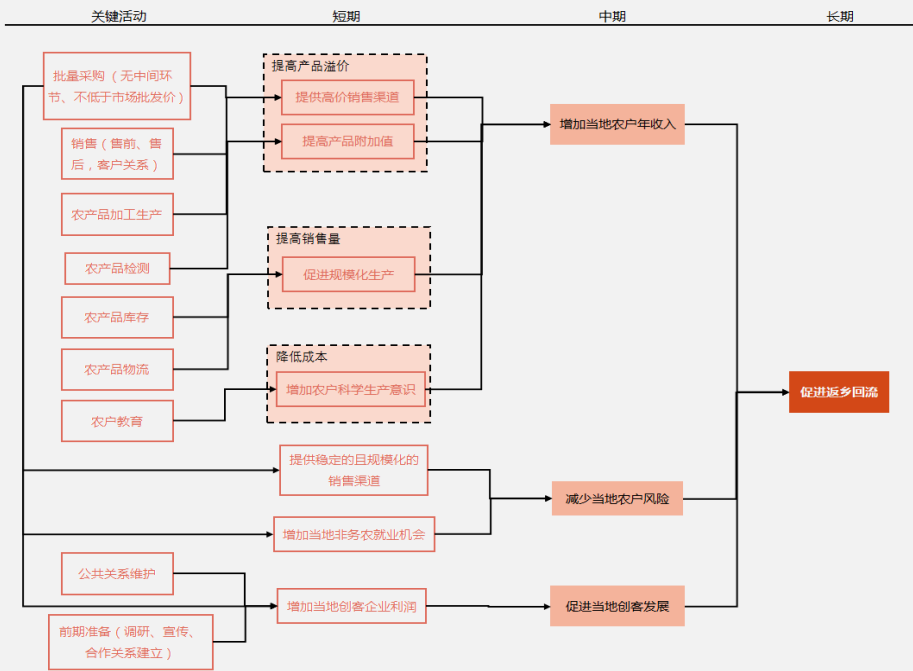

(图 2 项目整体影响力评估逻辑模型)

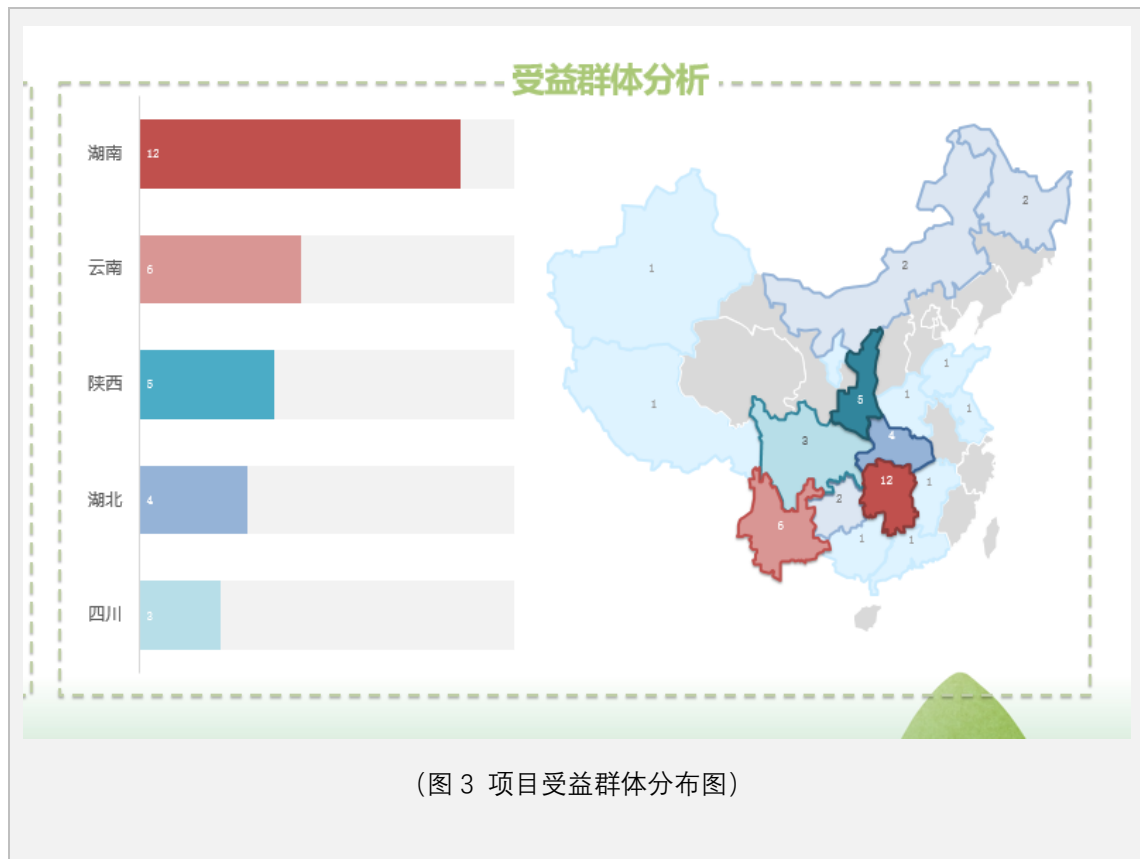

1.3 持续运营或改进意见

具体反思：对遇见的问题，进行分析与思考改善策略;给予活动改进的意见

SEED Fellowship 项目：

时间线：在项目进行过程中，团队整体在应对偶尔任务量暴增时不能很好的协调，会导致部分团队成员偶尔会任务量过大，加之志愿者团队，可能会影响部分成员的生活状态。基于项目本身性质，招募面试期间必然会任务量暴涨，可以在需要更多面试志愿者时，增加团队外部成员/志愿者入内，既可确保团队工作量稳定，又可以让部分对招募感兴趣的成员了解到招募机制、面试机制等不被公开的信息。当然，前提是签署相应的保密协议。招募质量等更多指标会在下半年的评估中更多被分析和复盘。

SEED Lab 项目：

在影响力评估项目过程中，我们遇到了一些挑战：由于团队是志愿者组建，大家都有本职工作，所以在项目推进过程中，遇到有些项目团队成员在特定时间段无法按时交付。对此我们进行了反思，在项目规划上可以更加精确，分配任务时可以提前确认志愿者的时间安排，以保证后续可以保质保量的完成交付。

2. 季度财务支出明细

A	项目直接支出费用			阶段决算单项小计			66,971.89	发票编号	备注
	项目名称	项目产出	费用类别	费用摘要	单价	数量	决算投入(元)		
A.1.1	项目1:SEED Fellowship	提升30名中国青年社会创新人才的资源动员能力、管理能力与实践能力。	物资采购	用于招募工作候选人提交资料的电子空间,即麦客空间的采购	979.1	1	979.10	C022,001	
A.1.2			服务采购	用于招募相关电子平台、域名服务器等采购,具体为域名(One.com)、灵析和venngage(可视化工具)、Marshall Ganz 导师费	44675.8949	1	44,675.89	001-发票_域名服务器,002-发票_灵析,003-发票_可视化软件,001-CB&E SEED Dreceipt_域名,C021-Marshall Ganz	
A.1.3			交通差旅	主要为招募宣讲会的交通、导师交通费用等,杜聪往返香港和纽约参与camp活动,江其霖往返武汉和杭州进行线下宣讲会	12677	1	12,677.00	C-001,C-001,F-002,C023,C020-杜聪-机票	

A.1.4			工作餐费	主要为项目成员餐费，包括家乐福零食、海底捞、咱家饺子馆、美天太阳菜市场、港式烧味，人员包括陈颖，张雪珊，王恣青，邱师友，齐慧栗，张小柔，陈默，张紫嫣，凌婧，朱子沐，杜心童，章渝，陈仲伟，苏家铭，高正，西热拉姆，韩鑫，张颖	2656.1	1	2,656.10	F-001, `016, `017, `018, `019
A.1.5			住宿费	主要用于线下宣讲会江其霖（女）在武汉住宿一晚	318	1	318.00	C-002
A.1.6			邮寄费	主要用于资料邮寄，从北京至上海	87	1	87.00	001-财务报销顺丰发票 2018-2019.01, 002-财务报销顺丰发票
A.1.7			物流费			1	0.00	
A.1.8			通讯费			1	0.00	
A.2.1	项目2:SEED Community Engage	1 开发 1-2 个支持中国青年社会	物资采购	主要用于产品设计相关书籍、品牌大使纪念品（本子和明信片）、工作坊物资采购	372.5	1	372.50	C023, C024, `004

A.2.2	gement	创新人才的产品。	服务采购			1	0.00			
A.2.3			交通差旅	主要用于活动交通费，主要为王恣青、师友、倪菲	244.3		1	244.30	C009, C010-C015, C015-C021, `022, `023, `026	
A.2.4			工作餐费	主要用于线下讨论工作餐费，主要为王恣青、师友、倪菲、吕心雨	2367		1	2,367.00	C025, C004, C005, C006, C007, C008, `006, `006, `027, `024, 025	
A.2.5			住宿费				1	0.00		
A.2.6			邮寄费	主要用于资料邮寄	282		1	282.00	C022, `005, `028	
A.2.7			物流费				1	0.00		
A.2.8			通讯费				1	0.00		
A.3.1			项目3:SEED Lab	1、为3个中国社会创新项目进行效果评估； 2、建立1-2个细分行业的评估模型。	物资采购			1	0.00	
A.3.2	服务采购					1	0.00			
A.3.3	交通差旅					1	0.00			
A.3.4	工作餐费	主要用于项目组线下讨论工作餐费，餐厅为珍滋味、小大董和楚翰兰德等，主要为陈文丽、顾小双、励玮、安琪、吴尚珉、李一隽			2313		1	2,313.00	013-团队能力建设发票, 014-团队能力建设发票. 015	

A.3.5			住宿费			1	0.00		
A.3.6			邮寄费			1	0.00		
A.3.7			物流费			1	0.00		
A.3.8			通讯费			1	0.00		
B	项目执行人员薪资			决算单项小计			168,432.53		
	项目岗位	人员姓名	费用类别	费用摘要	单价	数量	决算投入(元)		
B.1	项目总监	陈文丽、张雪珊	劳务补贴	作为 lab 评估项目负责人负责评估项目；作为 fellowship 项目负责人负责整体项目	65,474.28	1.00	65,474.28	人员补贴签收单_陈文丽	
B.2	项目经理	王恣青	劳务补贴	作为 CE 负责人	6,100.79	6.00	36,604.74	人员补贴签收单_王恣青	
B.3	志愿者	马煜曦、吴佩伦、马希、亦晨、赵越、李钊莹	劳务补贴	参与 SEED Fellowship 招募、面试、宣讲等活动；lab 评估项目评估工作等	65.00	1,020.82	66,353.51	人员补贴签收单_王恣青, 人员工资签收单_马煜曦, 人员工资签收单_张雪珊, 人员工资签收单_zhaoying, SEED Lab Q4 补贴签收单_201812, 人员工资签收单_吴佩伦, 人员工资签收单_马希, 人员工资签收单_亦晨, 财务	

								专员补贴, SeedComm 补贴签收单 _201902 - 林欣, 2019. 4-补贴签收单-Lab	
•								0.00	
C	品牌筹资支出费用			决算单项小计			0.00		
	项目名称	产出(项目目标)	费用类别	费用摘要	单价	数量	决算投入(元)		
C.1		1、 2、 3、	文案/视频制作	/			-		
C.2			广告平台投放	/			-		
C.3			记者交通差旅	/			-		
•				/			-		
D	执行机构管理费用			决算单项小计			48,000.00		
D.1	行政人员费用	/	财务、人事、品牌、IT	/	8000.00	6.00	48,000.00	人员工资签收单_张雪珊	
D.2	行政成本费用	/	水电、办公	/			0.00		

			场地 分摊 等					
E	税费	/	税率? %	/	/	/		
总计							283,404.42	

3. 财务票据

票据编号	费用名称	票据数量	票据金额合计	备注
C022,001, 001-发票_域名服务器,002-发票_灵析,003-发票_可视化软件,001-CB&E SEED Dreceipt_域名,C021-Marshall Ganz, C-001,C-001,F-002,C023,C020-杜聪-机票, F-001,`016,`017,`018,`019, C-002, 001-财务报销顺丰发票 2018-2019.01,002-财务报销顺丰发票, C023,C024,`004, C009,C010-C015,C015-C021,`022,`023,`026, C025,C004,C005,C006,C007,C008,`006,`006,`027,`024,025, C022,`005,`028	项目直接支出费用	44	66,971.89	*请将单张金额≥500元的票据凭证按照票据编号顺序,分类以照片形式附到下方空白处; *票据不能相互遮挡,要确保清晰可见,建议用铅笔标记金额部分。为方便查阅,注意不要颠倒票据或使其横向; *票据注意银行账号、身份证号码、电话号码等隐私信息进行马赛克处理。
人员补贴签收单_陈文丽, 人员补贴签收单_王恣青, 人员补贴签收单_王恣青,人员工资签收单_马煜曦,人员工资签收单_张雪珊,人员工资签收单_zhaoying,SEED Lab Q4 补贴签收单_201812,人员工资签收单_吴佩伦,人员工资签收单_马希,人员工资签收单_亦晨,财务专员补贴,SeedComm 补贴签收单_201902 - 林欣,2019.4-补贴签收单-Lab	项目执行人员薪资	/	168,432.53	
	品牌筹资支出费用	无	0	
人员工资签收单_张雪珊	执行机构管理费用	/	48000	

A1

A1.1

四川增值税电子普通发票

发票代码: 051001800311
 发票号码: 24215226
 开票日期: 2019年03月13日
 校验码: 14581 26680 24964 68943

机器编号: 539906455983

购买方	名称: 上海真爱梦想公益基金会 纳税人识别号: 53310000501780738C 地址、电话: 开户行及账号:				密码区	03-*7/7+21+6<8>*64>>3-/-3460 6+*96970984<4/1749+57<+/9325 3/63/1>166335+87-5-1*760-+-5 837079-5-901-/4019593>04<15/			
	货物或应税劳务、服务名称	规格型号	单位	数量		单价	金额	税率	税额
	*信息技术服务*服务费		次	1	895.631068	895.63	3%	26.87	
合计						¥ 895.63		¥ 26.87	
价税合计(大写)		玖佰贰拾贰元伍角			(小写)		¥ 922.50		
销售方	名称: 成都易多客科技有限公司 纳税人识别号: 91510100MA61W16550 地址、电话: 成都高新区吉泰五路88号2栋10层15号 1571187712 开户行及账号: 中国民生银行股份有限公司成都分行东大街支行 150511658				备注				
	收款人: 李卉 复核: 赵莉 开票人: 李卉 销售方: (章) 发票专用章								

图 1 001-麦客空间 发票

北京增值税电子普通发票

发票代码: 011001900111
 发票号码: 95849966
 开票日期: 2019年04月12日
 校验码: 53784 84826 12816 22012

机器编号: 661619952450

购买方	名称: 上海真爱梦想公益基金会 纳税人识别号: 53310000501780738C 地址、电话: 开户行及账号:				密码区	83+*7+2-++94<70/9>4-144<<</74/<+7---24*+5*0055616+*1-/30>97021-/44*99<>08*/6-951><<116><+2+-<44/5*0/3>65			
	货物或应税劳务、服务名称	规格型号	单位	数量		单价	金额	税率	税额
	*印刷品*图书 *印刷品*图书			1	56.60	56.60 -0.03	免税 免税	*** ***	
合计						¥56.57		***	
价税合计(大写)		伍拾陆圆伍角柒分			(小写)¥56.57				
销售方	名称: 江苏圆周电子商务有限公司北京分公司 纳税人识别号: 91110302585816506R 地址、电话: 北京市北京经济技术开发区荣华中路7号院3号楼十层1015 62648622 开户行及账号: 交行北京海淀支行 110060576018150114912				备注	订单号: 85811957848			
	收款人: 京东商城 复核: 开票人: 京东商城 销售方: (章) 发票专用章								

图 2 C002

A1.2



图 3 C021-Marshall Ganz

3181014

My Account | Order History | Receipt



GoDaddy.com, LLC
14455 N. Hayden Rd.
Suite 219
Scottsdale, AZ 85260
(480) 506-9877

Receipt

Date: Dec 14, 2018 2:03 PM

Receipt #: 1413734662

Customer #: 70435908

Bill To:
Yuzi Ma
Walmart
204 south juanita avenue
3-39
Los Angeles, CA 90004
United States
+1.3237626294

Payment Information
Yuzi Ma
Discover #####0643
Paid: \$35.34

Items

.COM Domain Renewal
HARVARDSEED.COM

Item Number: 10101
Quantity: 1
Term: 1

10

3181014

My Account | Order History | Receipt

List Price: \$14.99
Purchase Price: \$14.99
ICANN Fee: \$0.10
Discount: \$0.00
Subtotal: \$15.17
Tax: \$0.00
Total: \$15.17

.ORG Domain Renewal
HARVARDSEED.ORG

Item Number: 10112
Quantity: 1
Term: 1

List Price: \$19.99
Purchase Price: \$19.99
ICANN Fee: \$0.10
Discount: \$0.00
Subtotal: \$20.17
Tax: \$0.00
Total: \$20.17

Subtotal: \$34.98
Fees: \$0.34
Taxes: \$0.00
Total: \$35.34 USD

图 4 001-CB&E SEED Dreceipt_域名



harvard seed
1717 Oxford st
94709 Berkeley
California
USA



One.com - Support Center
Two Fountain Square
11921 Freedom Drive, Suite 550
Reston, VA 20190
www.one.com
sales@one.com

Order no. 5370045
Invoice no. 23448929
Due date: Feb 4, 2019
Invoice date: Jan 21, 2019
Reference: seedabetterchina.org
Period: Mar 22, 2019 - Mar 21, 2020

Product description:	Amount in USD:	
Hosting Professional (100 GB) - 12 months	USD	59.88
Annual domain fee - renewal (.org)	USD	23.00
Total invoice amount in USD:	USD	82.88

If you have any billing questions, please contact us by email at sales@one.com | For terms and conditions regarding your subscription please visit the following internet address <https://www.one.com/en/terms-and-conditions>

In case you do not want to renew your web space, it is important that you cancel your web space before Feb 20, 2019. For further information, please refer to this address: <https://help.one.com/hc/en-us/articles/115005587909>

Payment methods - online:

To pay online, please go to:

<https://www.one.com/pay>

You can pay with Visa and MasterCard at One.com.

图 5 001-发票_域名服务器



北京增值电子普通发票

国家税务总局
北京市税务局

发票代码: 011001800411
 发票号码: 89993512
 开票日期: 2019年01月30日
 校验码: 03697 99901 42618 68212

机器编号: 499910477858

购买方	名称: 上海真爱梦想公益基金会 纳税人识别号: 53310000501780738C 地址、电话: 开户行及账号:	密码区	0306+109+11079>03>8-6425-7+0 <-94+-36554+53*+7+>423223312 8<7/+>+3>6/4*-183738<6<57>+<-> >*92>4+1200188-519+753>61957																								
	<table border="1" style="width: 100%; border-collapse: collapse;"> <thead> <tr> <th style="width: 30%;">货物或应税劳务、服务名称</th> <th style="width: 10%;">规格型号</th> <th style="width: 10%;">单位</th> <th style="width: 10%;">数量</th> <th style="width: 10%;">单价</th> <th style="width: 10%;">金额</th> <th style="width: 10%;">税率</th> <th style="width: 10%;">税额</th> </tr> </thead> <tbody> <tr> <td>*软件*灵析联系人管理系统</td> <td>1.0</td> <td>套</td> <td>1</td> <td>1627.586207</td> <td>1627.59</td> <td>16%</td> <td>260.41</td> </tr> <tr> <td colspan="6" style="text-align: center;">合 计</td> <td></td> <td>¥260.41</td> </tr> </tbody> </table>	货物或应税劳务、服务名称	规格型号	单位	数量	单价	金额	税率	税额	*软件*灵析联系人管理系统	1.0	套	1	1627.586207	1627.59	16%	260.41	合 计							¥260.41		
货物或应税劳务、服务名称	规格型号	单位	数量	单价	金额	税率	税额																				
*软件*灵析联系人管理系统	1.0	套	1	1627.586207	1627.59	16%	260.41																				
合 计							¥260.41																				
价税合计(大写)		壹仟捌佰捌拾捌元整		(小写) ¥1888.00																							
销售方	名称: 佳信德润(北京)科技有限公司 纳税人识别号: 911101145877052609 地址、电话: 北京市昌平区十三陵镇泰胡路12号101室010-64683670 开户行及账号: 中国建设银行北京昌平支行11001009200059265366	备注																									

收款人: 管理员 复核: 王春珏 开票人: 苗宇 销售方: 佳信德润(北京)科技有限公司



图 6 002-发票_灵析

2019/1/29

Your Venngage, Inc receipt [#in_EQt617qsUNpEmj]

Name: Yuxi Ma

Email: mayuxi987@gmail.com

Card: XXXX-XXXX-XXXX-4173

01/29/2019

in_EQt617qsUNpEmj

Description	Price
Business Monthly (USD)	USD \$49.00
Total	USD \$49.00
Paid	USD \$49.00

You can contact us with any questions by emailing
info@venngage.com

图 7 003-发票_可视化软件

A1.3

46



中輝國際旅遊有限公司
HENRY INTERNATIONAL TRAVEL LIMITED

Page: 1 / 1

Invoice

To: CHI HENG FOUNDATION LTD
香港九龍彌敦道479-479A
騰昌工廠大廈7樓703A室

Number: **I18002453**
Date: 12-SEP-18
Booking No: B18001075
Consultant: CORRINA CHAN
Issued By: CORRINA CHAN

Attn: MK. TERENCE *To Be Reimbursed* Due Date: 12-OCT-18

Passenger Name(s) SEED - claim Harvard SEED group
1) TO: CILUNG CILUMR

Flight	Routing	Date	Flight	Class	Status
	HONG KONG/	18-AUG-18	CX 830	PREMIUM	Confirmed
	NEW YORK J.F. KENNEDY INTERNATIONAL APT				
	BOSTON (LOGAN INTL AIRPORT)/HONG KONG	23-AUG-18	CX 811	PREMIUM	Confirmed

	Unit Price	Tax (+)	Unit (s)	Total
Fare	HKD 31,980.00	910.00	1 Adult	32,890.00
Total:				HKD 32,890.00

**Please settle this bill before _____. Otherwise, 2% interest per month will be charged on overdue accounts.
 Cheque should be pay to "Henry International Travel Ltd"

Henry International Travel Limited



Authorized Signature

Printed By: CORRINA CHAN

Licence No.: 350561 香港軒尼詩道48-62號上海實業大廈16字樓1603A室
 Pm,1603A,16/F, Shanghai Industrial Investment Bldg, 48-62 Hennessy Road, Hong Kong
 Tel: (852) 2838 0545 / (852) 2542 3033 / (852) 2123 9199 (Accounts Dept.) Fax: (852) 2542 4033
 E-mail: general@henryintl.com.hk
 (旅行團收據膠蓋上印花方可獲得保障 All package tour receipt must be franked for your protection)

0009585

图 8 C020-杜聪-机票



图 9 C-001 火车票照片

广州出租汽车统一车票
GD, GUANGZHOU TAXI RECEIPT
发 票 联

144011870327

03875556

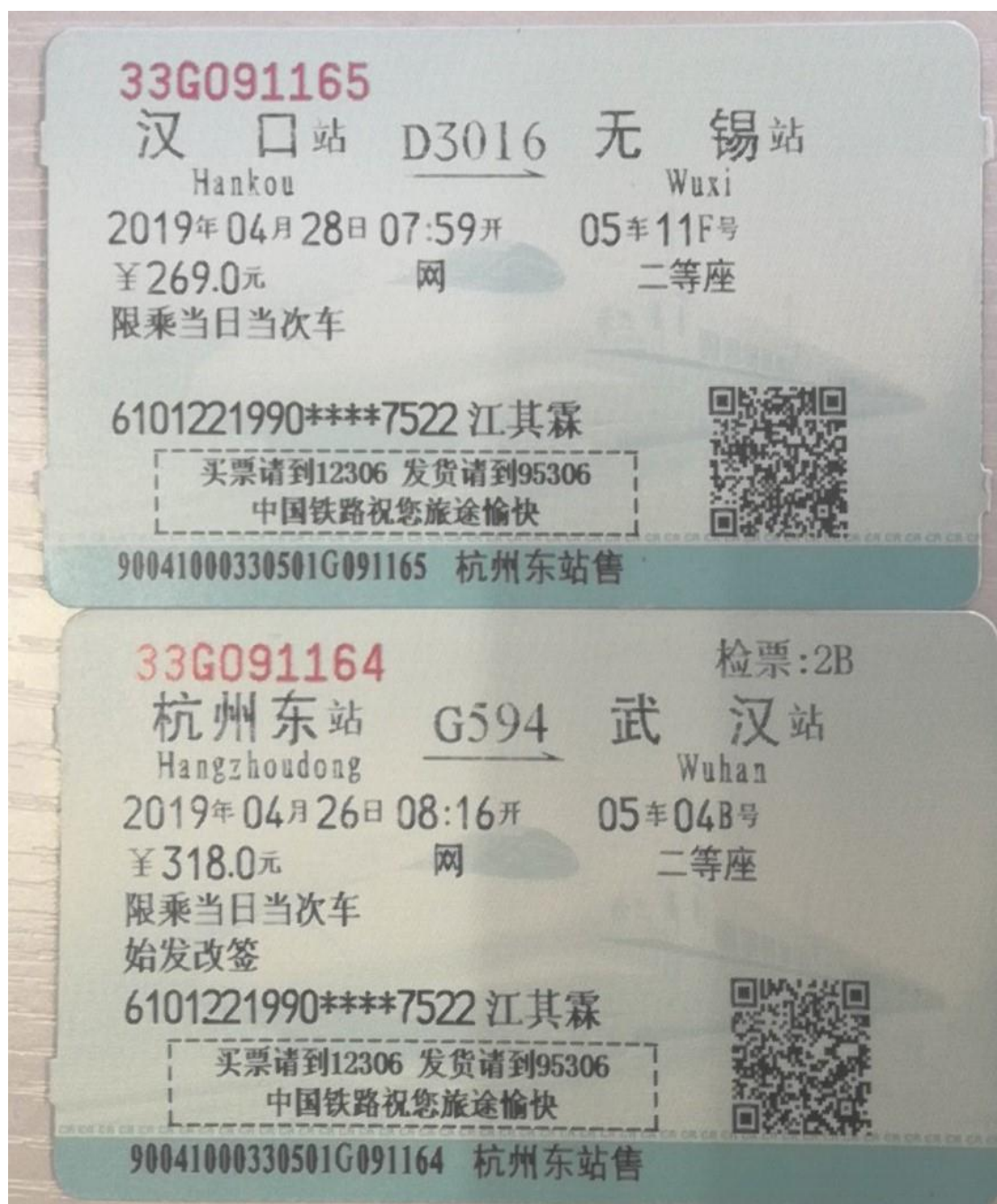
监督电话: 34558319



此 发 票 手 写 无 效

电话 34568319
车号粤 A4KA67
证号 0001
日期 2019-05-26
上车 12:39
下车 12:59
单价 2.60元
里程 8.15km
候时 00:05:27
金额 ¥30.00元
卡号 -----

批准号: 穗番税自印[2018]012号(161018)人印 AJ0799

本发票开具合计金额超过万元无效

图 10 F002



 机器编号: 499099606306		天津增值税电子普通发票 				发票代码: 012001800311 发票号码: 25332607 开票日期: 2019年04月17日 校验码: 06844 56672 50842 88377			
		购买方 名称: 上海真爱梦想公益基金会 纳税人识别号: 53310000501780738C 地址、电话: 开户行及账号:	密码区 03->7><62711573*05+73<<359/2 4+2032/55/193+*93492--03+1<7 <00145>00*9>0+54002/<085+>24 7>1/*80->3018-23195<-94/3--+						
货物或应税劳务、服务名称 *运输服务*客运服务费	规格型号	单位	数量	单价	金额	税率	税额		
	无	次	1	59.51	59.51	3%	1.79		
合 计					¥59.51		¥1.79		
价税合计(大写)		⊗陆拾壹圆叁角整				(小写) ¥61.30			
销售方 名称: 滴滴出行科技有限公司 纳税人识别号: 911201163409833307 地址、电话: 天津经济技术开发区南港工业区综合服务区办公楼C座103室12单元022-59002850 开户行及账号: 招商银行股份有限公司天津自由贸易试验区分行122905939910401	备注 								
收款人: 李文莉		复核: 王磊		开票人: 牛蕊		销售方(章)			

图 11 C023

A1.4

上海增值税普通发票

No 94165508

开票日期: 2018年12月22日

031001800104
94165508

校检码 06979 02220 22554 58232

名称: 上海真爱梦想公益基金会

纳税人识别号: 53310000501780738C

地址、电话:

开户行及账号:

货物或应税劳务、服务名称 (详见销售清单)

品名	规格型号	单位	数量	单价	金额	税率	税额
合计 (大写)							
价税合计 (大写)							
(小写) 217.40							

名称: 上海联家超市有限公司

纳税人识别号: 91310000607320828T

地址、电话: 上海青浦区沪青平公路1829号 021-61013330

开户行及账号: 上海联家超市有限公司徐泾支行 工行长海路支行

开票人: 樊凤燕

收款人:

复核:

销售方: 上海联家超市有限公司

第二联: 凭券联购买方记账凭证

图 12 016



北京增值税电子普通发票



发票代码:011001800311
 发票号码:38253436
 开票日期:2018年12月29日
 校验码:47606 16398 38091 88597

机器编号:661711767222

购买方	名称:上海真爱梦想公益基金会 纳税人识别号:53310000501780738C 地址、电话: 开户行及账号:				密码区	8824327/457+8921<8037*4079/ 3/168740-1+67+95<<-5<+21719 *-04>08+2383+357+9-7<+03>+5 56/94>368711-066>/952<337+1			
	货物或应税劳务、服务名称	规格型号	单位	数量		单价	金额	税率	税额
	*餐饮服务*餐费			1	230.19	230.19	6%	13.81	
合计						¥230.19		¥13.81	
价税合计(大写)		<input checked="" type="checkbox"/> 贰佰肆拾肆圆整				(小写)¥244.00			
销售方	名称:北京撒椒餐饮管理有限公司 纳税人识别号:91110228MA006M1575 地址、电话:北京市大兴区金星西路6号院1号楼第10层1001室 010-80225868 开户行及账号:招商银行长安街支行110927784810301				备注				

收款人:张泽芬

复核:沈艳红

开票人:王亚娟

销售方:(章)



图 13 017

北京增值税普通发票

No 82744661

开票日期: 2018年12月21日

发票编号: 011001800104
92744661

机器编号: 929906658004

名称: 上海其爱梦想公益基金会
纳税人识别号: 53310000501780738C
地址、电话:
开户行及账号:

规格型号: 餐饮服务+餐饮服务
单位: 数量: 单价: 金额: 税率: 税额: 税额

品名	规格型号	单位	数量	单价	金额	税率	税额
餐饮服务+餐饮服务				392.912621359	392.91	3%	11.79
合计					¥392.91		¥11.79

纳税人识别号: 91110105080492892P
地址、电话: 北京市朝阳区朝阳北路101号楼6层 (07) 80117128018851148
开户行及账号: 工商银行支行92000901109024571477

名称: 北京其爱梦想投资管理有限公司
纳税人识别号: 91110105080492892P
地址、电话: 北京市朝阳区朝阳北路101号楼6层 (07) 80117128018851148
开户行及账号: 工商银行支行92000901109024571477

收款人: 李静
复核: 李忠涛
开票人: 郭俊峰
销售方: 北京其爱梦想投资管理有限公司

校验码 11890 51452 63383 49107

第一联: 发票联 购买方记账凭证

图 14 018



上海增值税电子普通发票



发票代码:031001800211
 发票号码:64004112
 开票日期:2018年12月23日
 校验码:61913 88472 12443 38119

机器编号:661700560373

购买方	名称:上海真爱梦想公益基金会 纳税人识别号:53310000501780738C 地址、电话: 开户行及账号:				密码区	4/>86731*625/14/95>0-6213<0 3>52+12093*01>+<3520</6*<71 12-52*4323>*2838//*<95/0-4+ 126*-/72+171920098+<>5+6705		
	货物或应税劳务、服务名称	规格型号	单位	数量		单价	金额	税率
	*餐饮服务*餐饮服务			1	1466.981132	1466.98	6%	88.02
合计						¥1466.98		¥88.02

价税合计(大写) ⊗ 壹仟伍佰伍拾伍圆整 (小写)¥1555.00

销售方	名称:每客美餐餐饮管理(上海)有限公司 纳税人识别号:91310113320820868J 地址、电话:上海市杨浦区政云路164号1_2层 18910072139 开户行及账号:中国银行股份有限公司上海市分行营业部440367955223				备注			
	收款人:刘亚龙	复核:刘亚龙	开票人:刘亚龙	销售方:(章)				

图 15 019



广东增值税电子普通发票



发票代码:044001800411
 发票号码:33990852
 开票日期:2019年05月26日
 校验码:56848 50180 39563 32996

机器编号:661822572399

购买方	名称:上海真爱梦想公益基金会 纳税人识别号:53310000501780738C 地址、电话: 开户行及账号:				密码区	2*+69+2<92<0>-*/8-8236145<1 <6<7-90>39-2+1+2++</03905*7 31<>0811/**>61</>>5-/9-23/< 7527>4*7-95<387226+26+6-9**		
	货物或应税劳务、服务名称	规格型号	单位	数量		单价	金额	税率
	*餐饮服务*餐费			1	301.88679245	301.89	6%	18.11
合计						¥301.89		¥18.11

价税合计(大写) ⊗ 叁佰贰拾圆整 (小写)¥320.00

销售方	名称:广州市宝泰陶陶居茶楼有限公司 纳税人识别号:91440101MA5CBCF3XH 地址、电话:广州市天河区林和中路63号B301房自编3002房020-89810722 开户行及账号:中国工商银行广州东湖支行3602851809100094655				备注			
	收款人:黄青	复核:覃琪	开票人:刘小清	销售方:(章)				

图 16F-001

4200172320

校验码 47478 69656 24172 49297

湖北增值税普通发票

No 47736831

开票日期: 2019年05月09日

4200172320
47736831



名称: 上海真爱梦想公益基金会
纳税人识别号: 53310000501780738C
地址、电话:
开户行及账号:

密码区
90-73+2861++*-42*/--3368**0
33--/+3--<7-9<7-7-712>6-69-
-29597/<7*3192+7*784<*+7-->
8/8*419-/+6+-->--197-->7-+5

货物或应税劳务、服务名称	规格型号	单位	数量	单价	金额	税率	税额
*住宿服务*住宿费		天	1	308.73786408	308.74	3%	9.26
合计					¥308.74		¥9.26
价税合计(大写)					叁佰壹拾捌圆整		
价税合计(小写)					¥318.00		

销售方: 湖北万客福商业有限责任公司汉口火车站通八酒店
纳税人识别号: 91420103672782957J
地址、电话: 汉口火车站精神广场 027-656685188
开户行及账号: 建行东方小企业专业支行 42001206350055001374

收款人: 周佳兰

复核: 余琴

开票人: 许慧芳

销售方: (章)



武汉市武昌区新洲路2016号上海真爱梦想公益基金会

第二联: 发票联 购买方记账凭证

图 17 C-002 住宿费发票

A1.6

北京增值税电子普通发票

发票代码: 011001800411
发票号码: 57943794
开票日期: 2019年01月07日
校验码: 17918 07734 75323 79472

机器编号: 499099835862

购买方	名称: 上海真爱梦想公益基金会 纳税人识别号: 53310000501780738C 地址、电话: 开户行及账号:	密码区	03*<793>381/6-6377860569/364 <39+5506+87446611/*4634>179/ >30*>+370>6<75>195*<78<-32<- 83918*- />9019*35192529367869				
货物或应税劳务、服务名称	规格型号	单位	数量	单价	金额	税率	税额
*物流辅助服务*收派服务费		次	1.000000	46.230000	46.23	6%	2.77
合计					Y 46.23		Y 2.77
价税合计(大写)	肆拾玖元整				(小写)		Y 49.00
销售方	名称: 北京顺丰速运有限公司 纳税人识别号: 91110113762151550Q 地址、电话: 北京市顺义区南法信地区物流园六街10号1幢等6幢010-69479240 开户行及账号: 工行北京天竺支行0200090119200029553	备注	北京顺丰速运有限公司 91110113762151550Q 销售方: 发票专用章				

收款人: 付汉清 复核: 孔国齐 开票人: 韩桂英

图 18 001-财务报销顺丰发票 2018-2019.01

北京增值税电子普通发票

发票代码: 011001800411
发票号码: 95600916
开票日期: 2019年01月30日
校验码: 08914 50366 48548 09620

机器编号: 499099835862

购买方	名称: 上海真爱梦想公益基金会 纳税人识别号: 53310000501780738C 地址、电话: 开户行及账号:	密码区	030+37--/8-<3<3042-0*6+51648 4**4-582+/0/2+/8926085++46+< 3-3>+89>64/-5201>491+4*3-672 9><1*8+430018*351942/-+4+*4+				
货物或应税劳务、服务名称	规格型号	单位	数量	单价	金额	税率	税额
*物流辅助服务*收派服务费		次	1.000000	35.850000	35.85	6%	2.15
合计					Y 35.85		Y 2.15
价税合计(大写)	叁拾捌元整				(小写)		Y 38.00
销售方	名称: 北京顺丰速运有限公司 纳税人识别号: 91110113762151550Q 地址、电话: 北京市顺义区南法信地区物流园六街10号1幢等6幢010-69479240 开户行及账号: 工行北京天竺支行0200090119200029553	备注	北京顺丰速运有限公司 91110113762151550Q 销售方: 发票专用章				

收款人: 付汉清 复核: 孔国齐 开票人: 韩桂英

图 19 002-财务报销顺丰发票

A2

A2.1



机器编号: 661619909945

上海增值税电子普通发票



发票代码: 031001800111
 发票号码: 05607583
 开票日期: 2018年11月03日
 校验码: 83556 53918 05318 12903

购买方	名称: 上海真爱梦想公益基金会 纳税人识别号: 53310000501780738C 地址、电话: 开户行及账号:	密码区	9395-88+>/5*>69-89272264146 964+<85>720+826>0637--/3+<- +67+632>+*471341<69<<-3-6-2 510*846+<80<73*+056>*6-125<					
	货物或应税劳务、服务名称	规格型号	单位	数量	单价	金额	税率	税额
	*印刷品*图书			1	206.50	206.50	免税	***
	*印刷品*图书					-100.00	免税	***
	合 计					¥106.50		***
价税合计(大写)		⊗ 壹佰零陆圆伍角		(小写)¥106.50				
销售方	名称: 江苏圆周电子商务有限公司上海分公司 纳税人识别号: 9131011458679541X6 地址、电话: 上海市嘉定区叶城路1118号18层 021-39915585 开户行及账号: 交通银行上海嘉定支行 310069079018010222553	备注	订单号: 81604834658					

收款人: 京东商城

复核:

开票人: 京东商城



销售方:(章)  发票专用章

图 20 004-图书发票



机器编号: 661730379866

上海增值税电子普通发票



发票代码: 031001800211
 发票号码: 59803541
 开票日期: 2019年05月07日
 校验码: 64083 54108 34765 75282

购买方	名称: 上海真爱梦想公益基金会 纳税人识别号: 53310000501780738C 地址、电话: 开户行及账号:	密码区	-/1-30+++9<6878/65-41<2*8*0 >/049<021-4+<0>08*360670682 131<<3+0346747>-871-77>4169 9<8*9>249<531+8+67>04*-0904					
	货物或应税劳务、服务名称	规格型号	单位	数量	单价	金额	税率	税额
	*文具*证书		张	20	5.84070796	116.81	13%	15.19
	合 计					¥116.81		¥15.19
价税合计(大写)		⊗ 壹佰叁拾贰圆整		(小写)¥132.00				
销售方	名称: 上海桓礼商贸有限公司 纳税人识别号: 91310110MA1G8KBP63 地址、电话: 上海星沪中文化礼品市场 18321444268 开户行及账号: 中国建设银行股份有限公司上海邯郸路支行 31050175480000000537	备注						

收款人: 郑禹奎

复核: 郑璇琪

开票人: 匡美玲

销售方:(章)  发票专用章

图 21 C023



图 22 C024

A2.3



图 23 022



图 24 023



机器编号: 499099710429

上海增值税电子普通发票

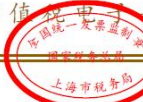

发票代码: 031001600411
 发票号码: 42726448
 开票日期: 2018年12月10日
 校验码: 08384 27208 20536 77821

购 买 方	名称: 上海真爱梦想公益基金会 纳税人识别号: 53310000501780738C 地址、电话: 开户行及账号:	密 码 区	0375656513148-/-1/+9-1*+3>0+ 11+8-4<*+*8939*-3</936<40/61 2320217>-<7/6++4<611/6/612*- >+450<85+-0162<-19-*9+60>1+9																								
	<table border="1" style="width: 100%; border-collapse: collapse;"> <thead> <tr> <th style="width: 30%;">货物或应税劳务、服务名称</th> <th style="width: 10%;">规格型号</th> <th style="width: 10%;">单位</th> <th style="width: 10%;">数量</th> <th style="width: 10%;">单价</th> <th style="width: 10%;">金额</th> <th style="width: 10%;">税率</th> <th style="width: 10%;">税额</th> </tr> </thead> <tbody> <tr> <td>*旅游服务*服务费(代订用车服务)</td> <td></td> <td></td> <td style="text-align: center;">1</td> <td style="text-align: right;">84.90566</td> <td style="text-align: right;">84.91</td> <td style="text-align: center;">6%</td> <td style="text-align: right;">5.09</td> </tr> <tr> <td style="text-align: center;">合计</td> <td></td> <td></td> <td></td> <td></td> <td style="text-align: right;">¥84.91</td> <td></td> <td style="text-align: right;">¥5.09</td> </tr> </tbody> </table>	货物或应税劳务、服务名称	规格型号	单位	数量	单价	金额	税率	税额	*旅游服务*服务费(代订用车服务)			1	84.90566	84.91	6%	5.09	合计					¥84.91		¥5.09		
货物或应税劳务、服务名称	规格型号	单位	数量	单价	金额	税率	税额																				
*旅游服务*服务费(代订用车服务)			1	84.90566	84.91	6%	5.09																				
合计					¥84.91		¥5.09																				
	价税合计(大写)	<input checked="" type="checkbox"/> 玖拾圆整			(小写) ¥90.00																						
销 售 方	名称: 上海华程西南国际旅行社有限公司 纳税人识别号: 91310105134638405A 地址、电话: 上海市长宁区金钟路968号凌空SOHO 021-34064880 开户行及账号: 工商银行上海市漕河泾开发区支行 1001266309200016953	备 注																									

收款人: 姜英

复核: 唐义龙

开票人: 江嘉文

销售方: (章) 

图 25 026 交通电子发票



图 26 C010-C015



图 27 C016-C021



上海增值税电子普通发票



发票代码: 031001700411
 发票号码: 30678688
 开票日期: 2018年12月03日
 校验码: 17255 84308 95929 45240

机器编号: 499099581330

购买方	名称: 上海真爱梦想公益基金会 纳税人识别号: 53310000501780738C 地址、电话: 上海浦东新区碧波路572弄115号3幢2楼021-68587100 开户行及账号: 招商银行上海分行新客站支行121907497910505				密码区	03+9026>29+<*0*5><->79664469 /3+2*7098060>12975>*4*7+<4/3 78->2850*506>//62736<+606-16 -7+5+32+6+01873519++*66+9866		
	货物或应税劳务、服务名称 *餐饮服务*餐饮服务	规格型号	单位	数量 1		单价 223.58	金额 223.58	税率 6%
合 计						¥223.58		¥13.42
价税合计(大写)		⊗ 贰佰叁拾柒元整			(小写) ¥237.00			
销售方	名称: 贝拉吉奥(上海)餐饮管理有限公司 纳税人识别号: 91310000590365199C 地址、电话: 上海市闵行区虹许路560号505室021-64066038 开户行及账号: 招商银行上海古北支行121910027910601				备注			
	收款人: 徐吉	复核: 朱晓丽	开票人: 张羽君	销售方(章):				

图 28 027

031001800204 上海增值税普通发票 No 04084478 031001800204 04084478
 校验码 83000 43000 30000 19900 开票日期: 2016年12月01日

名称: 上海真爱梦想公益基金会
 纳税人识别号: 53310000501780738C
 地址、电话:
 开户行及账号:

密 1479<11+<-14/-1466>--5+4321
 9<6<36729821441/1>+<*7-16>5
 02224+*2*5/70509/-/167<77/>
 5261/*4<362399<1*31//>285+B

货物或应税劳务、服务名称	规格型号	单位	数量	单价	金额	税率	税额
*餐饮服务*餐饮服务			1	¥69.81	¥69.81	6%	¥4.19
合计					¥69.81		¥4.19
价税合计(大写)					柒拾肆圆整 (小写) ¥74.00		

名称: 上海真爱梦想公益基金会
 纳税人识别号: 913101105707875548
 地址、电话: 上海市浦东新区锦绣路1287号27楼5楼305室 53776504
 开户行及账号: 农行上海长阳路支行 0337 3300 0400 14353

收款人: 复核: 开票人: 张巍 销售方: (章)

031001800204 上海增值税普通发票 No 17793716 031001800204 17793716
 校验码 499943559243 开票日期: 2018年11月28日

名称: 上海真爱梦想公益基金会
 纳税人识别号: 53310000501780738C
 地址、电话:
 开户行及账号:

密 0302+***5/-5-<*7>8+87/<2**43
 >9129*436<29/1*989*68+407-04
 6<093/77+/4*4776-1/*/>600067
 06+7<8268801+<9106+<30+9-831

货物或应税劳务、服务名称	规格型号	单位	数量	单价	金额	税率	税额
*餐饮服务*餐饮服务			1	¥209.43	¥209.43	6%	¥12.57
合计					¥209.43		¥12.57
价税合计(大写)					贰佰贰拾贰圆整 (小写) ¥222.00		

名称: 上海二有餐饮管理有限公司
 纳税人识别号: 91310104MA1FRA6H4L
 地址、电话: 上海市徐汇区肇嘉浜路1111号3层423-1TL 3-110001单元1800580220
 开户行及账号: 招商银行上海分行天钥桥支行121925828310102

收款人: 杨文程 复核: 吴云 开票人: 吴云 销售方: (章)

图 29 024,025

031001800104 上海增值税普通发票 No 73622229 031001800104 73622229
校验码 77557 78544 91543 96700 开票日期: 2018年10月14日

名称: 上海真爱梦想公益基金会
纳税人识别号: 53310000501780738C
地址、电话: 上海市浦东新区东陆高科智康路372弄114号21层021-68387100
开户行及账号: 招商银行上海分行新客地支行121007497310505

货物或应税劳务、服务名称 规格型号 单位 数量 单价 金额 税率 税额
*餐饮服务*餐费 次 1 140.57 140.57 0% 8.43

合计 140.57 149.00

价税合计(大写) 壹佰肆拾玖圆整 (小写) 149.00

名称: 上海约美餐饮管理有限公司
纳税人识别号: 91310115MA1K3GGY7D
地址、电话: 上海虹桥路982号第20层C59-B05-1-015E室 021-50871431
开户行及账号: 中国工商银行股份有限公司上海青白杨支行1001304109000946023

收款人: 复核 开票人: 李思礼 销售方: (章)

031001800104 上海增值税普通发票 No 82084577 031001800104 82084577
校验码 79491 82143 29163 58442 开票日期: 2018年09月20日

名称: 上海真爱梦想公益基金会
纳税人识别号: 53310000501780738C
地址、电话: 上海市浦东新区东陆高科智康路372弄114号21层021-68387100
开户行及账号: 招商银行上海分行新客地支行121007497310505

货物或应税劳务、服务名称 规格型号 单位 数量 单价 金额 税率 税额
*餐饮服务*餐饮服务 1 164.08 164.08 3% 4.92

合计 164.08 169.00

价税合计(大写) 壹佰陆拾玖圆整 (小写) 169.00

名称: 上海旺文餐饮管理有限公司
纳税人识别号: 91310000785600929B
地址、电话: 上海市浦东新区羽山路2号 021-20422202
开户行及账号: 中国工商银行上海分行433859608836

收款人: 复核 开票人: 虹虹 销售方: (章)

图 30 006-BD 餐饮费发票

031001800204
No 69174910
开票日期: 2019年03月10日

上海增值税普通发票

031001800204



收单码 73542 88161 35579 32558
名称: 上海真爱梦想公益基金会
纳税人识别号: 53310000501780738C
地址、电话:
开户行及账号:

货物或应税劳务、服务名称	规格型号	单位	数量	单价	金额	税率	税额
*餐饮服务*餐饮		项	1	416.98	416.98	6%	25.02
合计					¥416.98		¥25.02
价税合计(大写)					肆佰肆拾贰元整		
价税合计(小写)					¥442.00		

名称: 上海真爱餐饮有限公司
纳税人识别号: 91310101MA1FP85Q50
地址、电话: 上海市徐汇区虹梅路1号610幢位 021-62396888
开户行及账号: 招商银行股份有限公司上海长宁支行1210268953610711



收款人: 曹小玉
开票人: 傅雯怡
销售方: (章) 发票专用章

第一联: 发票联 购买方记账凭证

图 31 C004

上海增值税普通发票

No 64688395

开票日期: 2019年03月30日

031001800204 031001800204
64688395

名称: 上海真爱梦想公益基金会
纳税人识别号: 53310000501780738C
地址、电话:
开户行及账号:

货物或应税劳务、服务名称: 餐饮服务*餐饮服务

品名	规格型号	单位	数量	单价	金额	税率	税额	
合计					¥256.60	6%	¥15.40	
价税合计(大写)					贰佰柒拾贰圆整			
价税合计(小写)					¥272.00			

名称: 上海真爱梦想公益基金会
纳税人识别号: 91310115MA1H81DJ9B
地址、电话: 莘浜土广场西藏中路268号4层 63339059
开户行及账号: 中国工商银行上海漕河泾支行

收款人: 周发坤
复核: 周发坤
开票人: 周发坤

销售方 发票专用章

第二联: 发票联 购买方记账凭证

上海真爱梦想公益基金会

图 32 C005

上海增值税普通发票

031001800204 No 28215841 031001800204
28215841

校验码 68115 54998 35108 89439 开票日期: 2019年04月13日

国家税务总局 上海市税务局 发票监制

购买方 名称: 上海真爱梦想公益基金会 纳税人识别号: 53310000501780738C 地址、电话: 开户行及账号:	密		9035-//--95598/-4/5195804-2				
	码		71/08931><601>7<*3++9/83<5*				
区		0<7>>38<<9175758985-6*4594<		257+43>08960>>+0987<032*0<-			
货物或应税劳务、服务名称 *餐饮服务*餐费	规格型号	单位	数量	单价	金额 152.83	税率 6%	税额 9.17
合 计					¥152.83		¥9.17
价税合计(大写)		壹佰陆拾贰圆整		(小写) ¥162.00			
销售方 名称: 上海东淳餐饮管理有限公司 纳税人识别号: 91310000062518673M 地址、电话: 上海市浦东新区碧波路635号 021-50806777 开户行及账号: 交通银行上海张江支 310066865018010260881	备		注				
	收 款 人: 张政		复 核: 王丽丽		开 票 人: 卢盛帅		

国家税务总局上海市税务局 发票监制

上海东淳餐饮管理有限公司
91310000062518673M
发票专用章
销售发票(章)

第二联: 发票联 购买方记账凭证

税总第 [2017] 523 号 西安西印制有限公司

图 33 C006

上海增值税普通发票

No 63509501
031001800204
63509501
开票日期: 2019年02月18日



名称: 上海真爱梦想公益基金会
纳税人识别号: 53310000501780738C
地址、电话:
开户行及账号:

货物或应税劳务、服务名称	规格型号	单位	数量	单价	金额	税率	税额
*餐饮服务*餐饮服务					433.96	6%	26.04
合计					¥ 433.96		¥ 26.04
价税合计(大写)					(小写)		¥ 460.00

名称: 上海易茶生活茶坊经营管理有限公司
纳税人识别号: 91310115561942620W
地址、电话: 上海市浦东新区源深路789号1-2层 021-51305338
开户行及账号: 华夏银行上海浦东支行 4331200001810200204746

开票人: 侯彩快

复核:



第二联: 发票联 购买方记账凭证

沪税票[2018] 340号 西东西印造有限公司

图 34 C007



上海增值税电子普通发票



发票代码: 031001700211
 发票号码: 30817373
 开票日期: 2019年04月21日
 校验码: 58660 40462 20361 56836

机器编号: 661825909410

购买方	名称: 上海真爱梦想公益基金会 纳税人识别号: 53310000501780738C 地址、电话: 上海市浦东新区张江高科碧波路572弄116号5A座 021-68587100 开户行及账号: 招商银行上海分行新客站支行121907497910505				密码区	<<*61-*5>8585>6/68<99++56+777479<76>0<603<2/7/><1316<>71>-47/2>0816557>2839*/58>54<>05679<27>12684<2176-622		
	货物或应税劳务、服务名称	规格型号	单位	数量		单价	金额	税率
	*餐饮服务*餐费			1	88.67924528	88.68	6%	5.32
	*物流辅助服务*外送费			1	7.54716981	7.55	6%	0.45
合计						¥96.23		¥5.77
价税合计(大写)		壹佰零贰圆整				(小写)¥102.00		
销售方	名称: 上海策广餐饮有限公司 纳税人识别号: 91310108555923597E 地址、电话: 上海市闸北区秣陵路226号021-61428317 开户行及账号: 工行湖州市分行营业部1205210009001506071				备注	上海策广餐饮有限公司 91310108555923597E		
	收款人: 闵月芳 复核: 沈欢 开票人: 夏征南 销售方:(章) 发票专用章							

图 35 C008



天津增值税电子普通发票



发票代码: 012001800311
 发票号码: 27502949
 开票日期: 2019年04月24日
 校验码: 00881 42349 18882 76098

机器编号: 499099801259

购买方	名称: 上海真爱梦想公益基金会 纳税人识别号: 53310000501780738C 地址、电话: 开户行及账号:				密码区	037-<201>792>>3/*<+0<<***35+840/<9020>3>01709850685/0*/04/7+7+<<>>618+29-*>*2111<556643*3/*-101-523193/>185-917		
	货物或应税劳务、服务名称	规格型号	单位	数量		单价	金额	税率
	*运输服务*客运服务费	无	次	1	75.05	75.05	3%	2.25
合计						¥75.05		¥2.25
价税合计(大写)		柒拾柒圆叁角整				(小写)¥77.30		
销售方	名称: 滴滴出行科技有限公司 纳税人识别号: 911201163409833307 地址、电话: 天津经济技术开发区南港工业区综合服务区办公楼C座103室12单元022-59002850 开户行及账号: 招商银行股份有限公司天津自由贸易试验区分行122905939910401				备注	滴滴出行科技有限公司 911201163409833307		
	收款人: 李文莉 复核: 王磊 开票人: 牛蕊 销售方:(章) 发票专用章							

图 36 C009



机器编号: 499099744768

上海增值税电子普通发票



发票代码: 031001700211
 发票号码: 60776949
 开票日期: 2019年04月28日
 校验码: 18379 37460 03142 21232

购 买 方	名称: 上海真爱梦想公益基金会 纳税人识别号: 53310000501780738C 地址、电话: 开户行及账号:	密 码 区	0371>0599<9+<1000*-*5*4/7*6* 56+27>>-0-5052>3/679540*+>0+ 218+77300>>><734/68/8/62/1/>8 >09++<2160011584195178+3/060																								
	<table border="1" style="width: 100%; border-collapse: collapse;"> <thead> <tr> <th>货物或应税劳务、服务名称</th> <th>规格型号</th> <th>单位</th> <th>数量</th> <th>单价</th> <th>金额</th> <th>税率</th> <th>税额</th> </tr> </thead> <tbody> <tr> <td>*餐饮服务*餐饮</td> <td></td> <td></td> <td style="text-align: center;">1</td> <td style="text-align: right;">73.58</td> <td style="text-align: right;">73.58</td> <td style="text-align: center;">6%</td> <td style="text-align: right;">4.42</td> </tr> <tr> <td style="text-align: center;">合 计</td> <td></td> <td></td> <td></td> <td></td> <td style="text-align: right;">¥ 73.58</td> <td></td> <td style="text-align: right;">¥ 4.42</td> </tr> </tbody> </table>	货物或应税劳务、服务名称	规格型号	单位	数量	单价	金额	税率	税额	*餐饮服务*餐饮			1	73.58	73.58	6%	4.42	合 计					¥ 73.58		¥ 4.42		
货物或应税劳务、服务名称	规格型号	单位	数量	单价	金额	税率	税额																				
*餐饮服务*餐饮			1	73.58	73.58	6%	4.42																				
合 计					¥ 73.58		¥ 4.42																				
价税合计(大写)		⊗ 柒拾捌元整		(小写)		¥ 78.00																					
销 售 方	名称: 上海顿先餐饮管理有限公司 纳税人识别号: 91310000751460294M 地址、电话: 上海黄浦区淮海中路333号1801室 021-51696855 开户行及账号: 上海银行自忠支行 31623000008055482	备 注	上海老沪闵路分店 																								
收款人: 邹凯伦		复核: 包文君		开票人: 谷佳佳		销售方: (章)																					

图 37 C025

A2.6



机器编号: 499099767652

上海增值税电子普通发票

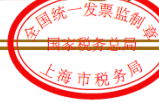

发票代码: 031001800211
 发票号码: 80138317
 开票日期: 2019年01月02日
 校验码: 01793 50328 42131 62021

购 买 方	名称: 上海真爱梦想公益基金会 纳税人识别号: 53310000501780738C 地址、电话: 开户行及账号:	密 码 区	036385981996*3543372<2+14284 17379++47/+43122/1799>-84763 <>36-3494+/5+981>-8+468/1/1+ 08221*194*01<64<19>85/6*>70/																								
	<table border="1" style="width: 100%; border-collapse: collapse;"> <thead> <tr> <th>货物或应税劳务、服务名称</th> <th>规格型号</th> <th>单位</th> <th>数量</th> <th>单价</th> <th>金额</th> <th>税率</th> <th>税额</th> </tr> </thead> <tbody> <tr> <td>*物流辅助服务*收派服务费</td> <td></td> <td style="text-align: center;">次</td> <td style="text-align: center;">1.000000</td> <td style="text-align: right;">57.550000</td> <td style="text-align: right;">57.55</td> <td style="text-align: center;">6%</td> <td style="text-align: right;">3.45</td> </tr> <tr> <td style="text-align: center;">合 计</td> <td></td> <td></td> <td></td> <td></td> <td style="text-align: right;">¥ 57.55</td> <td></td> <td style="text-align: right;">¥ 3.45</td> </tr> </tbody> </table>	货物或应税劳务、服务名称	规格型号	单位	数量	单价	金额	税率	税额	*物流辅助服务*收派服务费		次	1.000000	57.550000	57.55	6%	3.45	合 计					¥ 57.55		¥ 3.45		
货物或应税劳务、服务名称	规格型号	单位	数量	单价	金额	税率	税额																				
*物流辅助服务*收派服务费		次	1.000000	57.550000	57.55	6%	3.45																				
合 计					¥ 57.55		¥ 3.45																				
价税合计(大写)		陆拾壹元整		(小写)		¥ 61.00																					
销 售 方	名称: 顺丰速运集团(上海)速运有限公司 纳税人识别号: 91310112717867883Y 地址、电话: 上海市青浦区徐泾镇双浜路218号021-69763172 开户行及账号: 工行徐泾支行1001741929000003005	备 注																									
收款人: 蒙仕丽		复核: 谢小英		开票人: 张静		销售方: 发票专用章																					

图 38 028

上海增值税电子普通发票

全国统一发票监制章
国家税务总局
上海市税务局

机器编号: 499099767652

发票代码: 031001800211
发票号码: 80567254
开票日期: 2019年02月27日
校验码: 11671 30818 84405 93422

购买方	名称: 上海真爱梦想公益基金会 纳税人识别号: 53310000501780738C 地址、电话: 开户行及账号:				密码区	03748704>0+419150>/97/361/78 04/+(1+5025676599+-3<6316*0 +197523/5622136544>-248454+6 -*1<>+*2/701164<19/+0248529<		
	货物或应税劳务、服务名称	规格型号	单位	数量		单价	金额	税率
	*物流辅助服务*收派服务费		次	1.000000	55.660000	55.66	6%	3.34
合计						¥ 55.66		¥ 3.34
价税合计(大写)		伍拾玖元整		(小写)		¥ 59.00		
销售方	名称: 顺丰速运集团(上海)速运有限公司 纳税人识别号: 91310112717867883Y 地址、电话: 上海市青浦区徐泾镇双浜路218号021-69763172 开户行及账号: 工行徐泾支行100174192900003005				备注	91310112717867883Y		
	价税合计(大写)		壹佰陆拾贰元整			(小写)		¥ 162.00

收款人: 蒙仕丽 复核: 谢小英 开票人: 张静

销售方: 发票专用章

图 39 005-快递费发票

上海增值税电子普通发票

全国统一发票监制章
国家税务总局
上海市税务局

机器编号: 499099767311

发票代码: 031001800211
发票号码: 36033627
开票日期: 2019年05月07日
校验码: 04547 04421 09814 02242

购买方	名称: 上海真爱梦想公益基金会 纳税人识别号: 53310000501780738C 地址、电话: 开户行及账号:				密码区	03>53/-8471928>>-0<413811*27 20*>+24-063+3</66+0637703+44 7029>3+/0>172-5-+30<>9487>81 9</+0*789701+>381924832//151		
	货物或应税劳务、服务名称	规格型号	单位	数量		单价	金额	税率
	*物流辅助服务*收派服务费		次	1.0	152.83	152.83	6%	9.17
合计						¥ 152.83		¥ 9.17
价税合计(大写)		壹佰陆拾贰元整		(小写)		¥ 162.00		
销售方	名称: 上海顺衡物流有限公司 纳税人识别号: 91310118555931335F 地址、电话: 上海市青浦区徐泾镇双浜路218号021-69763293 开户行及账号: 工行徐泾支行1001741919000018783				备注	91310118555931335F		
	价税合计(大写)		壹佰陆拾贰元整			(小写)		¥ 162.00

收款人: 蒙仕丽 复核: 谢小英 开票人: 张静

销售方: 发票专用章

图 40 C022

A3

A3.4

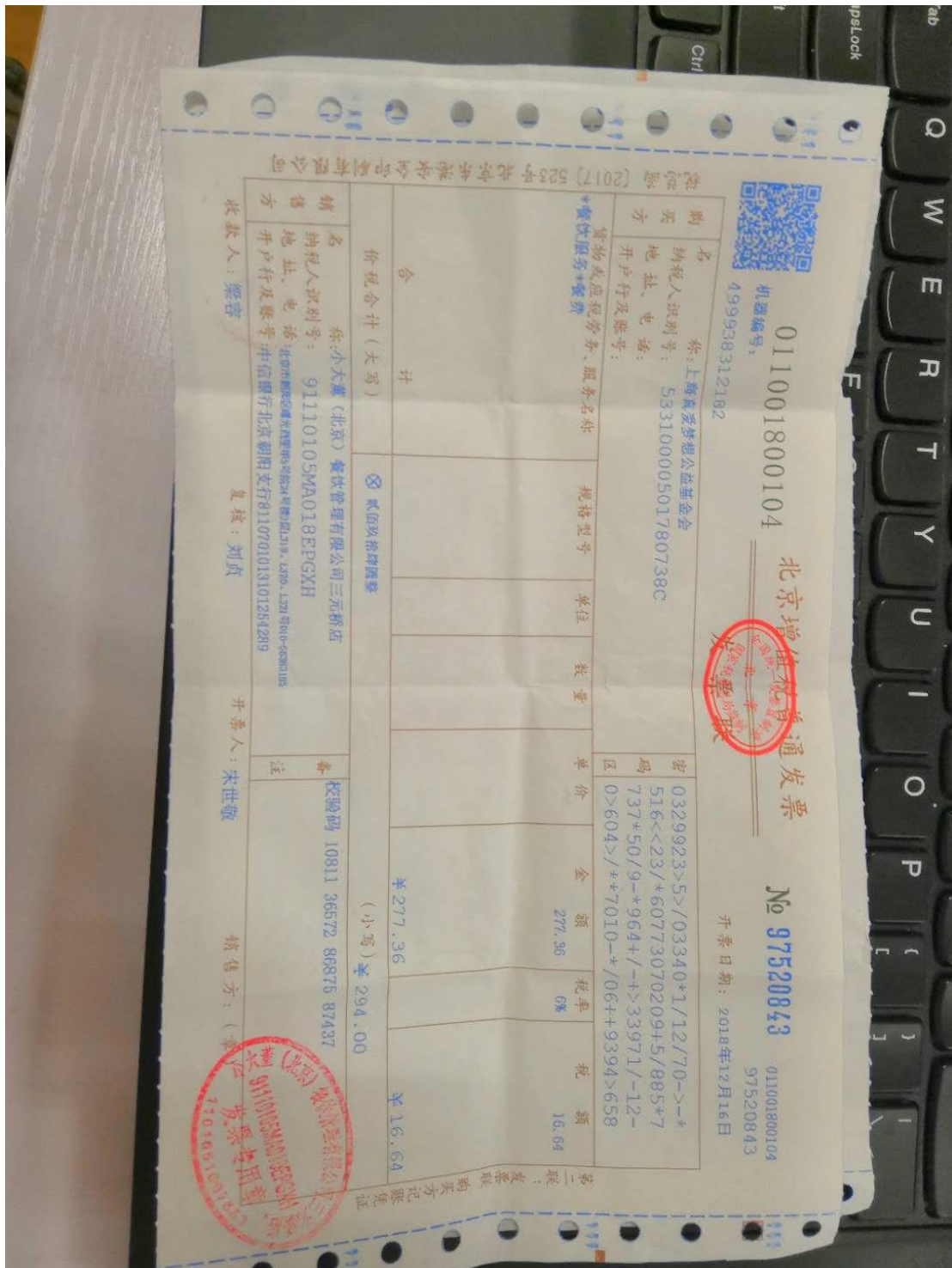

011001800104
北京增位税普通发票
No 97520843
开票日期: 2018年12月16日



名称: 上海真爱梦想公益基金会
纳税人识别号: 53310000501780738C
地址、电话:
开户行及账号:
*餐饮服务*餐费

规格型号	单位	数量	单价	金额	税率	税额
贰佰玖拾肆圆整				277.36	6%	16.64
价税合计(大写)				肆佰玖拾肆元零		
价税合计(小写)				¥294.00		

名称: 小大菓(北京)餐饮管理有限公司三里桥店
纳税人识别号: 91110105MA018EPGXH
地址、电话: 北京市朝阳区三里桥路13号-1301-1301800-6881105
开户行及账号: 中信银行北京朝阳支行0110701013101264289



收款人: 梁睿
复核: 刘贞
开票人: 宋世敏
销售方: (章)

图 41 013

北京增值税普通发票

No 75355065

1100174320
75355065

开票日期: 2018年07月30日

校验码 56886 07669 02964 43417

发票号码 1100174320

发票日期: 2018年07月30日

发票联: 发票联购买方记账凭证

购 买 方: 上海真爱梦想公益基金会
纳税人识别号: 53310000501780738C
地址、电话: 53310000501780738C
开户行及账号:

销 售 方: 楚瀚兰德(北京)餐饮管理有限公司
纳税人识别号: 91110105355265358X
地址、电话: 北京市朝阳区三里屯一号1层1-2、2-1、2-2、2-3单元 010-85887115
开户行及账号: 招商银行股份有限公司北京工体支行
收款人: 赵婷婷

货物或应税劳务、服务名称	规格型号	单位	数量	单价	金额	税率	税额
*餐饮服务*餐费			1	424.53	424.53	6%	25.47
合 计					¥424.53		¥25.47
价税合计(大写)	肆佰伍拾圆整						
	(小写) ¥450.00						

备注: 424.53890189

开票人: 杜心妍

销售方: 楚瀚兰德(北京)餐饮管理有限公司
纳税人识别号: 91110105355265358X
地址、电话: 北京市朝阳区三里屯一号1层1-2、2-1、2-2、2-3单元 010-85887115
开户行及账号: 招商银行股份有限公司北京工体支行
收款人: 赵婷婷

图 42 14

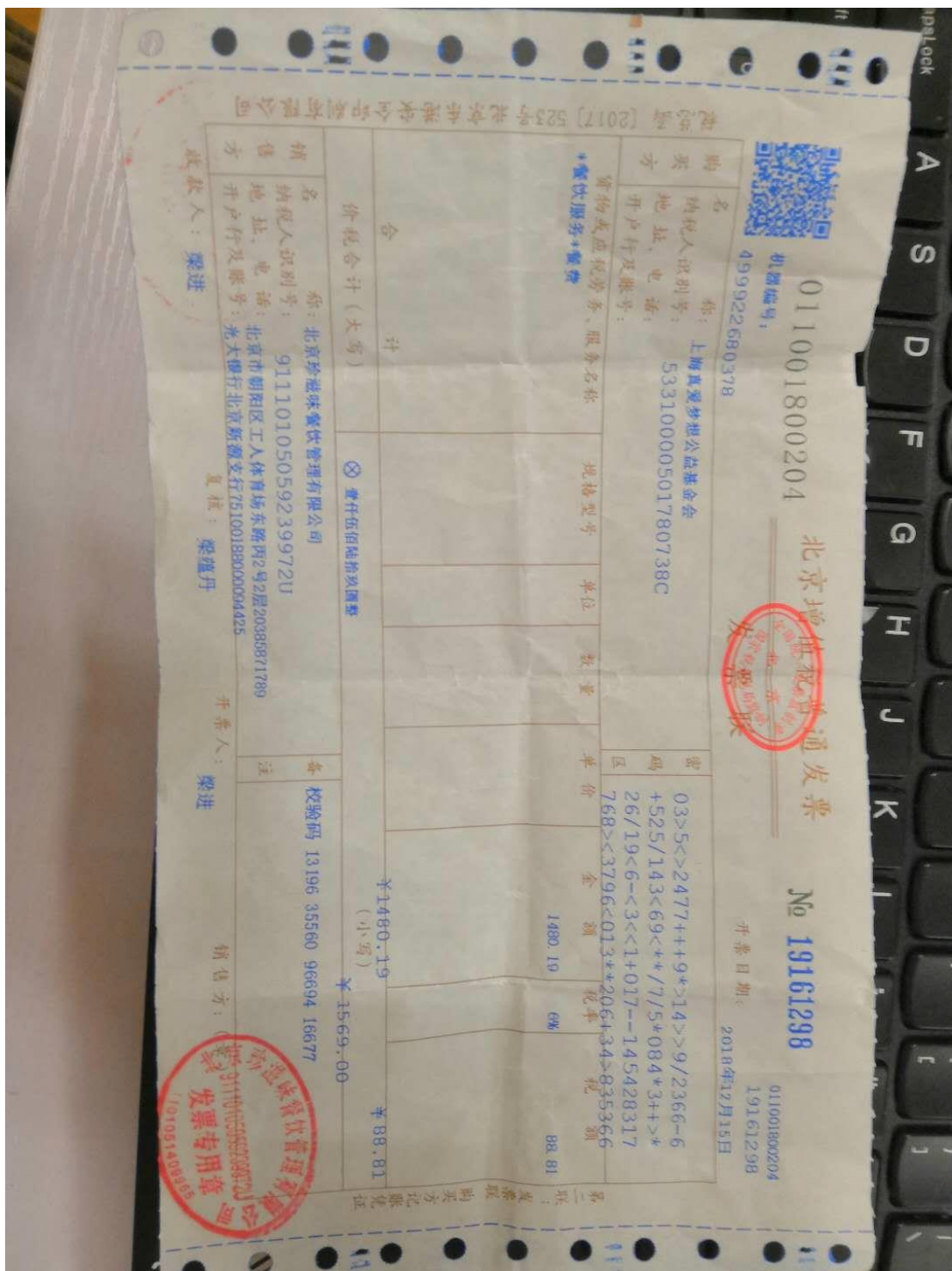

北京增值税专用发票
No 19161298
开票日期: 2018年12月15日

机器编号: 011001800204
发票号码: 19161298

名称: 上海真梦梦想公益基金会
纳税人识别号: 53310000501780738C
地址、电话: 53310000501780738C
开户行及账号: 499922680378

名称: 北京珍馐美味餐饮管理有限公司
纳税人识别号: 911101050559239972U
地址、电话: 北京市朝阳区工人体育场东路丙2号2层20388871789
开户行及账号: 光大银行北京新源支行75100188000094425

购买方: 上海真梦梦想公益基金会
销售方: 北京珍馐美味餐饮管理有限公司

货物或应税劳务、服务名称: *餐饮服务*
规格型号: 壹仟伍佰陆拾玖圆整
单位: 元
数量: 1
单价: 1480.19
税率: 6%

合计: 1480.19
税额: 88.81
价税合计(大写): 壹仟伍佰陆拾玖圆整
价税合计(小写): 1569.00

校验码: 13196 35560 96694 16677

开票人: 梁进
收款人: 梁进
复核: 梁进

发票专用章: 北京珍馐美味餐饮管理有限公司 911101050559239972U

图 43015

B

补贴发放签收单								
机构名称：SEED社会创新种子社区 补贴事由：项目人员补贴 发放日期：2018.12								
序号	补贴类别	姓名	身份证号	补贴标准	月数	金额	联系方式	签名
1	工资补贴	王志青	[REDACTED]	6000	1	6000	[REDACTED]	[REDACTED]
机构负责人：王溯			审核人：王溯			制表人：李雪晴		

补贴发放签收单											
机构名称：SEED社会创新种子社区 补贴事由：全半职人员工资补贴 请款日期：2019年01月30日											
序号	补贴类别	姓名	身份证号	补贴标准	时间	月数	税前金额	应缴个税	税后金额	联系方式	签名
1	工资补贴	王志青	[REDACTED]	6000	2019.01	1	6000	960	5040	[REDACTED]	[REDACTED]
机构负责人：王溯				审核人：王溯				制表人：李雪晴			

补贴发放签收单											
机构名称：SEED社会创新种子社区 补贴事由：全半职人员工资补贴 请款日期：2019年02月26日											
序号	补贴类别	姓名	身份证号	补贴标准	时间	月数	税前金额	应缴个税	税后金额	联系方式	签名
1	工资补贴	王志青	[REDACTED]	6000	2019.02	1	6000	960	5040	[REDACTED]	[REDACTED]
机构负责人：王溯				审核人：王溯				制表人：李雪晴			

补贴发放签收单											
机构名称：SEED社会创新种子社区 补贴事由：全半职人员工资补贴 请款日期：2019年03月29日											
序号	补贴类别	姓名	身份证号	补贴标准	时间	月数	税前金额	应缴个税	税后金额	联系方式	签名
1	工资补贴	王志青	[REDACTED]	6000	2019.03	1	6000	960	5040	[REDACTED]	[REDACTED]
机构负责人：王溯				审核人：王溯				制表人：李雪晴			

补贴发放签收单											
机构名称：SEED社会创新种子社区 补贴事由：全半职人员工资补贴 请款日期：2019年04月30日											
序号	补贴类别	姓名	身份证号	补贴标准	时间	月数	税前金额	应缴个税	税后金额	联系方式	签名
1	工资补贴	王志青	[REDACTED]	5952.38	2019.04	1	5952.38	952.38	5000	[REDACTED]	[REDACTED]
机构负责人：王溯				审核人：王溯				制表人：赵越			

补贴发放签收单											
机构名称：SEED社会创新种子社区 补贴事由：全半职人员工资补贴 请款日期：2019年05月29日											
序号	补贴类别	姓名	身份证号	补贴标准	时间	月数	税前金额	应缴个税	税后金额	联系方式	签名
1	工资补贴	王志青	[REDACTED]	5952.38	2019.05	1	5952.38	952.38	5000	[REDACTED]	[REDACTED]
机构负责人：王溯				审核人：王溯				制表人：赵越			

图 44 人员补贴签收单_王志青

补贴发放签收单								
机构名称：SEED社会创新种子社区 补贴事由：项目人员补贴 发放日期：2018.12								
序号	补贴类别	姓名	身份证号	补贴标准	月数	金额	联系方式	签名
1	工资补贴	马煜曦	[REDACTED]	5100	1	5100	[REDACTED]	[REDACTED]
机构负责人：王溯 审核人：王溯 制表人：李雪晴								

补贴发放签收单											
机构名称：SEED社会创新种子社区				补贴事由：全半职人员工资补贴				请款日期：2019年01月30日			
序号	补贴类别	姓名	身份证号	补贴标准	时间	月数	税前金额	应缴个税	税后金额	联系方式	签名
1	工资补贴	马煜曦	[REDACTED]	5100	2019.01	1	5100	816	4284	[REDACTED]	[REDACTED]
机构负责人：王溯 审核人：王溯 制表人：李雪晴											

补贴发放签收单											
机构名称：SEED社会创新种子社区				补贴事由：全半职人员工资补贴				请款日期：2019年02月26日			
序号	补贴类别	姓名	身份证号	补贴标准	时间	月数	税前金额	应缴个税	税后金额	联系方式	签名
1	工资补贴	马煜曦	[REDACTED]	5100	2019.02	1	5100	816	4284	[REDACTED]	[REDACTED]
机构负责人：王溯 审核人：王溯 制表人：李雪晴											

补贴发放签收单											
机构名称：SEED社会创新种子社区				补贴事由：全半职人员工资补贴				请款日期：2019年03月29日			
序号	补贴类别	姓名	身份证号	补贴标准	时间	月数	税前金额	应缴个税	税后金额	联系方式	签名
1	工资补贴	马煜曦	[REDACTED]	5100	2019.03	1	5100	816	4284	[REDACTED]	[REDACTED]
机构负责人：王溯 审核人：王溯 制表人：李雪晴											

图 45 人员工资签收单_马煜曦

补贴发放签收单								
机构名称：SEED社会创新种子社区 补贴事由：项目人员补贴 发放日期：2018.12								
序号	补贴类别	姓名	身份证号	补贴标准	月数	金额	联系方式	签名
1	工资补贴	张雪珊		17900	1	17900		
机构负责人：王溯			审核人：王溯			制表人：李雪晴		

补贴发放签收单											
机构名称：SEED社会创新种子社区 补贴事由：全半职人员工资补贴 请款日期：2019年01月30日											
序号	补贴类别	姓名	身份证号	补贴标准	时间	月数	税前金额	应缴个税	税后金额	联系方式	签名
1	工资补贴	张雪珊		17900	2019.01	1	17900	2864	15036		
机构负责人：王溯			审核人：王溯			制表人：李雪晴					

补贴发放签收单											
机构名称：SEED社会创新种子社区 补贴事由：全半职人员工资补贴 请款日期：2019年02月26日											
序号	补贴类别	姓名	身份证号	补贴标准	时间	月数	税前金额	应缴个税	税后金额	联系方式	签名
1	工资补贴	张雪珊		17900	2019.02	1	17900	2864	15036		
机构负责人：王溯			审核人：王溯			制表人：李雪晴					

补贴发放签收单											
机构名称：SEED社会创新种子社区 补贴事由：全半职人员工资补贴 请款日期：2019年03月29日											
序号	补贴类别	姓名	身份证号	补贴标准	时间	月数	税前金额	应缴个税	税后金额	联系方式	签名
1	工资补贴	张雪珊		17900	2019.03	1	17900	2864	15036		
机构负责人：王溯			审核人：王溯			制表人：李雪晴					

补贴发放签收单											
机构名称：SEED社会创新种子社区 补贴事由：全半职人员工资补贴 请款日期：2019年04月30日											
序号	补贴类别	姓名	身份证号	补贴标准	时间	月数	税前金额	应缴个税	税后金额	联系方式	签名
1	工资补贴	张雪珊		17857.14	2019.04	1	17857.14	2857.14	15000		
机构负责人：王溯			审核人：王溯			制表人：赵越					

补贴发放签收单											
机构名称：SEED社会创新种子社区 补贴事由：全半职人员工资补贴 请款日期：2019年05月29日											
序号	补贴类别	姓名	身份证号	补贴标准	时间	月数	税前金额	应缴个税	税后金额	联系方式	签名
1	工资补贴	张雪珊		17857.14	2019.05	1	17857.14	2857.14	15000		
机构负责人：王溯			审核人：王溯			制表人：赵越					

图 46 人员工资签收单_张雪珊

补贴发放签收单											
机构名称: SEED社会创新种子社区			补贴事由: 2018 Seed			请款日期: 2018年11月30日					
序号	补贴类别	姓名	身份证号	补贴标准	月数/小时数	补贴时间	税前金额	应缴个税	税后金额	联系方式	签名
1	工资补贴	赵越		700	1	2018.12	700	0	700		
2	工资补贴	李钊莹		700	1	2018.12	700	0	700		
		合计					1,400		1,400		
备注: 收款人: 赵越, 陈少菊, 王志青 补充说明: 李钊莹补贴收款人陈少菊 (6222083602009006534 中国工商银行广州梅花园支行) 机构负责人: 王溯 审核人: 王溯 制表人: 赵越											

补贴发放签收单											
机构名称: SEED社会创新种子社区			补贴事由: 2019 Seed			请款日期: 2019年01月30日					
序号	补贴类别	姓名	身份证号	补贴标准	月数/小时数	补贴时间	税前金额	应缴个税	税后金额	联系方式	签名
1	工资补贴	赵越		700	1	2019.01	700	0	700		
2	工资补贴	李钊莹		700	1	2019.01	700	0	700		
		合计					1,400		1,400		
备注: 收款人: 赵越, 陈少菊 补充说明: 李钊莹补贴收款人陈少菊 (6222083602009006534 中国工商银行广州梅花园支行) 机构负责人: 王溯 审核人: 王溯 制表人: 赵越											

补贴发放签收单											
机构名称: SEED社会创新种子社区			补贴事由: 2019 Seed			请款日期: 2019年02月26日					
序号	补贴类别	姓名	身份证号	补贴标准	月数/小时数	补贴时间	税前金额	应缴个税	税后金额	联系方式	签名
1	工资补贴	赵越		700	1	2019.02	700	0	700		
2	工资补贴	李钊莹		700	1	2019.02	700	0	700		
		合计					1,400		1,400		
备注: 收款人: 赵越, 陈少菊 补充说明: 李钊莹补贴收款人陈少菊 (6222083602009006534 中国工商银行广州梅花园支行) 机构负责人: 王溯 审核人: 王溯 制表人: 赵越											

补贴发放签收单											
机构名称: SEED社会创新种子社区			补贴事由: 2019 Seed			请款日期: 2019年01月30日					
序号	补贴类别	姓名	身份证号	补贴标准	月数/小时数	补贴时间	税前金额	应缴个税	税后金额	联系方式	签名
1	工资补贴	赵越		700	1	2019.01	700	0	700		
2	工资补贴	李钊莹		700	1	2019.01	700	0	700		
		合计					1,400		1,400		
备注: 收款人: 赵越, 陈少菊 补充说明: 李钊莹补贴收款人陈少菊 (6222083602009006534 中国工商银行广州梅花园支行) 机构负责人: 王溯 审核人: 王溯 制表人: 赵越											

补贴发放签收单											
机构名称: SEED社会创新种子社区			补贴事由: 2019 Seed			请款日期: 2019年04月17日					
序号	补贴类别	姓名	身份证号	补贴标准	月数/小时数	补贴时间	税前金额	应缴个税	税后金额	联系方式	签名
1	工资补贴	赵越		1000	1	2019.04	1000	40	960		
2	工资补贴	李钊莹		800	1	2019.04	800	0	800		
		合计					1,800		1,760		
备注: 收款人: 赵越, 陈少菊 补充说明: 李钊莹补贴收款人陈少菊 (6222083602009006534 中国工商银行广州梅花园支行) 机构负责人: 王溯 审核人: 王溯 制表人: 赵越											

图 47 财务专员补贴

补贴发放签收单											
机构名称: SEED社会创新种子社区			补贴事由: 2018 SEED lab				请款日期: 2018年12月27日				
序号	补贴类别	姓名	身份证号	补贴标准	时间	小时数	税前金额	应缴个税	税后金额	联系方式	签名
1	工资补贴	顾小双	[REDACTED]	65	2018年4季度	9	585	0	585	[REDACTED]	[REDACTED]
2	工资补贴	金路亚		65	2018年4季度	7.5	487.5	0	487.5		
3	工资补贴	吴尚珉		65	2018年4季度	58	3770	594	3176		
4	工资补贴	路培贤		65	2018年4季度	14.5	942.5	28.5	914		
5	工资补贴	刘上		65	2018年4季度	26.5	1722.5	184.5	1538		
6	工资补贴	陈茜雯		65	2018年4季度	15	975	35	940		
合计							8482.5		7640.5		
机构负责人: 王溯			审核人: 王溯			制表人: 陈文丽					

图 48 SEED Lab Q4 补贴签收单_201812

补贴发放签收单											
机构名称: SEED社会创新种子社区			补贴事由: 2019 SEED lab				请款日期: 2019年4月23日				
序号	补贴类别	姓名	身份证号	补贴标准	时间	小时数	税前金额	应缴个税	税后金额	联系方式	签名
1	工资补贴	路培贤	[REDACTED]	65	2019年一季度	12	780	0	780	[REDACTED]	[REDACTED]
2	工资补贴	江安琪		65	2019年一季度	12	780	0	780		
3	工资补贴	吴尚珉		65	2019年一季度	12	780	0	780		
4	工资补贴	刁励玮		65	2019年一季度	12	780	0	780		
5	工资补贴	陈茜雯		65	2019年一季度	2	130	0	130		
合计							3250		3250		
机构负责人: 陈文丽			审核人: 陈文丽			制表人: 胡殊颖					

补贴发放签收单											
机构名称: SEED社会创新种子社区			补贴事由: 2019 SEED lab				请款日期: 2019年5月29日				
序号	补贴类别	姓名	身份证号	补贴标准	时间	小时数	税前金额	应缴个税	税后金额	联系方式	签名
1	工资补贴	路培贤	[REDACTED]	65	2019年一季度	3	195	0	195	[REDACTED]	[REDACTED]
2	工资补贴	江安琪		65	2019年一季度	26.5	1722.5	184.5	1538		
3	工资补贴	吴尚珉		65	2019年一季度	0.75	48.75	0	48.75		
4	工资补贴	刁励玮		65	2019年一季度	15	975	35	940		
合计							2941.25		2721.75		
机构负责人: 陈文丽			审核人: 陈文丽			制表人: 胡殊颖					

图 49 2019.4- 补贴签收单-Lab

补贴发放签收单											
机构名称: SEED社会创新种子社区			补贴事由: 2018 SEED lab				请款日期: 2019年2月27日				
序号	补贴类别	姓名	身份证号	补贴标准	时间	小时数	税前金额	应缴个税	税后金额	联系方式	签名
1	工资补贴	林欣	[REDACTED]	65	2018年4季度	15	975	35	940	[REDACTED]	[REDACTED]
合计							975		940		
机构负责人: 王溯			审核人: 王溯			制表人: 陈文丽					

图 50 SeedComm 补贴签收单_201902 - 林欣

补贴发放签收单											
机构名称: SEED社会创新种子社区				补贴事由: 全半职人员工资补贴				请款日期: 2019年04月30日			
序号	补贴类别	姓名	身份证号	补贴标准	时间	月数	税前金额	应缴个税	税后金额	联系方式	签名
1	工资补贴	陈文丽	[REDACTED]	2300	2019.04	1	2300	300	2000	[REDACTED]	[REDACTED]
机构负责人: 王溯				审核人: 王溯				制表人: 赵越			

补贴发放签收单											
机构名称: SEED社会创新种子社区				补贴事由: 全半职人员工资补贴				请款日期: 2019年05月29日			
序号	补贴类别	姓名	身份证号	补贴标准	时间	月数	税前金额	应缴个税	税后金额	联系方式	签名
1	工资补贴	陈文丽	[REDACTED]	2300	2019.05	1	2300	300	2000	[REDACTED]	[REDACTED]
机构负责人: 王溯				审核人: 王溯				制表人: 赵越			

图 51 人员工资签收单_陈文丽

补贴发放签收单											
机构名称: SEED社会创新种子社区				补贴事由: 全半职人员工资补贴				请款日期: 2019年04月30日			
序号	补贴类别	姓名	身份证号	补贴标准	时间	月数	税前金额	应缴个税	税后金额	联系方式	签名
1	工资补贴	陈亦晨	[REDACTED]	2300	2019.04	1	2300	300	2000	[REDACTED]	[REDACTED]
机构负责人: 王溯				审核人: 王溯				制表人: 赵越			

补贴发放签收单											
机构名称: SEED社会创新种子社区				补贴事由: 全半职人员工资补贴				请款日期: 2019年05月29日			
序号	补贴类别	姓名	身份证号	补贴标准	时间	月数	税前金额	应缴个税	税后金额	联系方式	签名
1	工资补贴	陈亦晨	[REDACTED]	2300	2019.05	1	2300	300	2000	[REDACTED]	[REDACTED]
机构负责人: 王溯				审核人: 王溯				制表人: 赵越			

图 52 人员工资签收单_陈亦晨

补贴发放签收单											
机构名称: SEED社会创新种子社区				补贴事由: 全半职人员工资补贴				请款日期: 2019年04月30日			
序号	补贴类别	姓名	身份证号	补贴标准	时间	月数	税前金额	应缴个税	税后金额	联系方式	签名
1	工资补贴	马希	[REDACTED]	2300	2019.04	1	2300	300	2000	[REDACTED]	[REDACTED]
机构负责人: 王溯				审核人: 王溯				制表人: 赵越			

补贴发放签收单											
机构名称: SEED社会创新种子社区				补贴事由: 全半职人员工资补贴				请款日期: 2019年05月29日			
序号	补贴类别	姓名	身份证号	补贴标准	时间	月数	税前金额	应缴个税	税后金额	联系方式	签名
1	工资补贴	马希	[REDACTED]	2300	2019.05	1	2300	300	2000	[REDACTED]	[REDACTED]
机构负责人: 王溯				审核人: 王溯				制表人: 赵越			

图 53 人员工资签收单_马希

补贴发放签收单											
机构名称：SEED社会创新种子社区			补贴事由：全半职人员工资补贴				请款日期：2019年04月30日				
序号	补贴类别	姓名	身份证号	补贴标准	时间	月数	税前金额	应缴个税	税后金额	联系方式	签名
1	工资补贴	吴佩伦		5952.38	2019.04	1	5952.38	952.38	5000		
机构负责人：王溯			审核人：王溯			制表人：赵越					

补贴发放签收单											
机构名称：SEED社会创新种子社区			补贴事由：全半职人员工资补贴				请款日期：2019年05月29日				
序号	补贴类别	姓名	身份证号	补贴标准	时间	月数	税前金额	应缴个税	税后金额	联系方式	签名
1	工资补贴	吴佩伦		5952.38	2019.05	1	5952.38	952.38	5000		
机构负责人：王溯			审核人：王溯			制表人：赵越					

图 54 人员工资签收单_吴佩伦

D

张雪珊的补贴包括秘书长职责和具体项目工作两部分工作内容

补贴发放签收单											
机构名称：SEED社会创新种子社区			补贴事由：项目人员补贴				发放日期：2018.12				
序号	补贴类别	姓名	身份证号	补贴标准	月数	金额	联系方式	签名			
1	工资补贴	张雪珊		17900	1	17900					
机构负责人：王溯			审核人：王溯			制表人：李雪晴					

图 55 人员工资签收单_张雪珊